

## Principais Bolsas Mundiais

**ÁSIA:** As bolsas asiáticas fecharam sem direção única nesta terça-feira, com alguns mercados regionais se recuperando após queda provocada pelo nervosismo relacionado à incerteza econômica da Turquia.

Destaque para o Nikkei do Japão que liderou os ganhos, saltando 2,28%, já que o iene recuou parte de sua recente força em meio às incertezas na Turquia. Os exportadores, incluindo montadoras e "players" de tecnologia, se recuperaram. Todos os 33 setores de Tóquio terminaram em território positivo, com o índice Topix, mais amplo, fechou em alta de 1,63%.

O Kospi da Coreia do Sul subiu 0,47%, para 2.258,91 pontos, com a LG Electronics caindo 3,54%, enquanto a Samsung Electronics registrou ganho de 0,22%.

Os mercados da China, contrariaram a tendência regional e recuaram. O índice Hang Seng de Hong Kong caiu 0,66%, pesada pela queda de 4,29% no setor industrial. O setor de tecnologia registrou pesadas perdas, com a gigante de internet Tencent caindo 3,66% após ser impedido de vender um novo jogo após o seu lançamento. O Shanghai registrou queda de 0,18%, com investidores digerindo uma enxurrada de dados divulgados.

O crescimento do investimento em ativos fixos na China subiu 5,5% em comparação com um ano atrás, mas ficou abaixo da estimativa de 6%. As vendas no varejo para o mês de julho avançaram 8,8%, enquanto a produção industrial ficou estável em 6% mas ambos abaixo das expectativas de 6,3% e 9%, respectivamente.

**EUROPA:** As bolsas europeias operam em alta após o colapso da moeda da Turquia mostrar sinais de estabilidade. "Traders" retomam as compra de ações com base em relatórios econômicos acima do esperado.

Um relatório sobre a expansão na Alemanha mostrou que a segunda maior economia da Europa registrou um crescimento de 0,5% no segundo trimestre, com uma taxa anualizada de 1,8%, no entanto, o relatório indicou que as tensões do comércio global e a crise cambial da Turquia estão turvando as perspectivas dos negócios.

O PIB da Zona do Euro do 2TRI 2018 registrou avanço de 0,4% ante 1TRI e 2,2% contra 2TRI 2017.

A produção industrial dos países que compõem a zona do euro caiu 0,7% em junho na comparação com maio e cresceu 2,5% em relação a junho de 2017.

O FTSE 100 do Reino Unido sobe, porém menos que seus pares regionais, após novo incidente em Londres, em frente ao Parlamento britânico. A polícia está trabalhando como caso de terrorismo.

As ações da Antofagasta despencam 5,98% após a empresa divulgar resultados trimestrais, colocando a mineradora entre as com pior desempenho no benchmark pan-europeu. Entre outras mineradoras listadas em Londres, Anglo American cai 1,9%, Glencore recua 1,1% e Rio Tinto opera em baixa de 1,3%.

**EUA:** Os futuros dos índices de ações Dow Jones e S&P registram ganhos antes da abertura desta terça-feira, com investidores tentando desvencilhar das incertezas em torno da crise econômica da Turquia. Wall Street também obtém impulsos após resultados positivos da Home Depot.

O índice de otimismo de pequenas empresas da Federação Nacional das Empresas Independentes subiu 0,7% em julho, para 107,9. O NFIB disse que foi o segundo maior nível da história e pouco abaixo do topo histórico de 1983.

Os investidores também esperam uma leitura dos preços de importação para julho, às 9h30 e uma leitura sobre as dívidas das famílias para o segundo trimestre deve ser divulgada às 12h00.

## ABERTURA DE MERCADO

Bolsas Mundiais	
Índices	Var %
Standard & Poor's Index Fut	+0,40%
Dow Jones Industrial 30 Fut	+0,38%
Londres (Inglaterra) FTSE 100	+0,05%
Frankfurt (Alemanha) DAX	+0,24%
Tóquio (Japão) Nikkei Index	+2,28%
Hong Kong - Hang Seng	-0,66%
Shanghai Index	-0,18%
Commodities	
	Var %
Petróleo WTI	+0,94%
Ouro	+0,28%
Minério de Ferro 62% - China	-1,07%

**SP5U18** – O contrato futuro do S&P500 mantém a tendência de alta! Suportes em 2.830/2.790 pts.

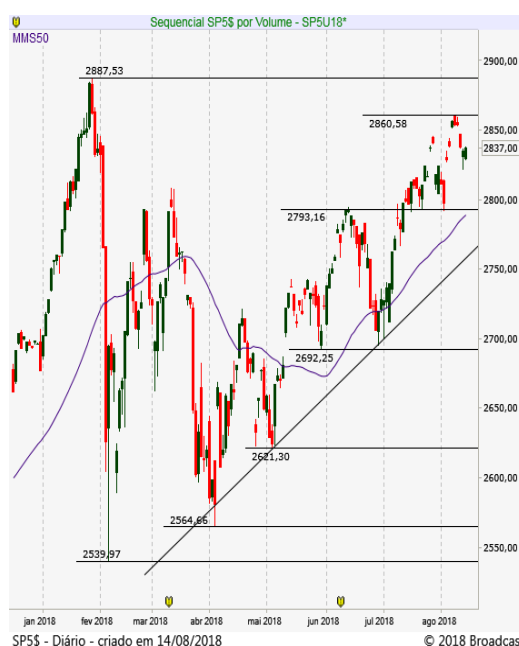

## Brasil | ECONOMIA/POLÍTICA

No Brasil os investidores tendem a dar continuidade ao movimento de recuperação iniciado ontem à tarde, com alívio nas tensões vindas da Turquia e dados positivos na Zona do Euro. Destaque negativo para os importantes indicadores da China, vendas no varejo e produção industrial, que vieram abaixo do esperado pelo mercado.

Na política, Rosa Weber assume TSE na véspera do registro de candidaturas e manifestantes fazem passeatas por Lula. Líder nas pesquisas sem o petista, Bolsonaro pregará reforma e privatizações. Agenda reduzida traz dado de serviços e reunião de Temer com Guardia e Ilan. A partir de 16 de agosto, candidatos podem começar a fazer propaganda na Internet, comícios, viagens, por exemplo; propaganda de rádio e TV começa em 31 de agosto.

### MERCADO & EXPECTATIVAS/EMPRESAS

**BRADSPAR (BRAP4)** – registrou um prejuízo líquido de R\$ 618,936 milhões no 2TRI, uma piora de 430% em comparação ao prejuízo do mesmo intervalo do ano passado, de R\$ 116,765 milhões. Segundo o relatório de administração que acompanha o balanço, a empresa aponta que o prejuízo reflete a provisão do processo Elétron, representada na linha outras despesas operacionais.

**OI (OIBR4)** – A Oi registrou prejuízo líquido de R\$ 1,233 bilhão no segundo trimestre, valor 70,4% menor que o prejuízo registrado em igual período do ano passado, de R\$ 4,162 bilhões. O ebitda cresceu 16,1% no período, para R\$ 1,719 bilhão. A margem ebitda subiu 5,6 pontos percentuais (pp) ante o segundo trimestre do ano passado, para 31,0%.

**ITAUSA (ITSA4)** – O lucro recorrente da Itaúsa - braço de participações do Itaú Unibanco, cresceu 1,7% no primeiro semestre do ano, para R\$ 4,376 bilhões, na comparação com o mesmo período em 2017. A receita operacional somou R\$ 7,293 bilhões, alta de 7,8%. De acordo com o Itaúsa, a geração interna de recursos cresceu 2,4 vezes, passando de R\$ 272,0 milhões para R\$ 652,0 milhões nos seis primeiros meses em 2017.

### OUTRAS MANCHETES

- Valor: Comando da Petrobras enfrenta pressão contra venda de Braskem para a LyondellBasell
- BRF estuda emissão externa de até US\$ 1 bilhão: Fontes
- São Martinho: Lucro líquido 1T R\$ 104 mi
- Even: Prejuízo líquido ajustado 2T maior que est.
- Metal Leve: Lucro líquido 2T frustra est.
- Eletrobras: Departamento de Justiça dos EUA rejeitou processar cia. por práticas relacionadas à lei anticorrupção
- Alupar: Ebitda 2T fica 4,5% abaixo da est.
- CVC acerta a compra da Esferatur por R\$ 245,1 mi
- LIGHT registrou prejuízo de R\$ 25 milhões no 2TRI, 50,1% menor intervalo/17.
- TENDA fechou o 2TRI com lucro líquido de R\$ 51,6 milhões, montante 15,4% superior à média das estimativas.
- ROSSI registrou prejuízo 38,4% menor no 2TRI, de R\$ 99,7 milhões.
- DIRECIONAL reportou prejuízo de R\$ 3,8 milhões.
- M. DIAS BRANCO teve lucro de R\$ 209,7 mi no 2TRI, aumento de 5,2% contra 17.
- SÃO MARTINHO teve lucro de R\$ 103,959 mi no 1TRI da safra/19, queda de 11% contra 1TRI/18.
- LOCAMERICA terminou o 2TRI com lucro de R\$ 48 mi, salto de 389,8% contra o mesmo período/17.
- VULCABRAS encerrou o 2TRI com lucro líquido de R\$ 33 milhões, o que representa uma queda de 35,9%.
- ALLIAR registrou lucro líquido (acionistas) de R\$ 5,3 milhões no 2TRI, 33,2% superior ao 2TRI/2017.

## ABERTURA DE MERCADO

### Indicadores Financeiros - Brasil

Índices	Var %
Índice Bovespa - Ibovespa	+1,28%
IPCA (IBGE) - Julho	+0,33%
Taxa anual Selic	6,50%
Taxa média diária anualizada CDI	6,39%
Rendimento da Poupança	0,3715
CDI Acumulado Mês - Julho	0,5422
Dólar Comercial X Real Brasileiro	3,8980
Euro Comercial X Real Brasileiro	4,4427

### Destques da Ibovespa

KROT3	R\$ 10,66	7,03%
JBSS3	R\$ 8,69	4,70%
CSNA3	R\$ 9,59	4,69%
HYPE3	R\$ 28,46	4,44%
MRFG3	R\$ 7,48	4,32%

BRAP4	R\$ 28,24	-1,19%
BRFS3	R\$ 20,20	-1,17%
GGBR4	R\$ 15,91	-1,00%
CYRE3	R\$ 11,53	-0,86%
CSAN3	R\$ 36,50	-0,82%

**IBOV** – O índice respeitou suporte em 75.900! Em recuperação terá resistência em 78.500 pontos.



# AGENDA ECONÔMICA

## BRASIL

### Indicadores

09h00 IBGE: Pesquisa Mensal de Serviços - Jun De -0,2% a +4,5%; mediana de +3,00% Mai: -3,8%

### Eventos

09h00 UNECS: evento com candidatos à Presidência da República, em Brasília Estão confirmados Álvaro Dias; Ciro Gomes; Henrique Meirelles; Fernando Haddad; e Geraldo Alckmin

09h00 Câmara: plenário realiza sessão para votar MP que extingue o Fundo Soberano e MP que subvenciona o diesel.

09h30 Câmara: audiência pública discute contratos de concessões rodoviárias São convidados: ministro dos Transportes, diretor da ANTT e presidente do TCU

10h00 Câmara: audiência pública debate teto de gastos e orçamento da educação São convidados: ministros da Educação, do Planejamento e da Fazenda

10h00 Oi: teleconferência

10h30 Sabesp: teleconferência

11h30 BC faz leilão de até 4.800 contratos de swap cambial (US\$ 240,0 milhões) para rolagem de vencimentos de setembro. Resultado a partir das 11h50

12h00 BC oferta até R\$ 5 bilhões em operação compromissada de 6 meses. Resultado a partir das 12h30

14h00 STF: estão na pauta da segunda turma inquéritos sobre Odebrecht e Sérgio Cabral. Ministros podem analisar petição da Odebrecht sobre vazamento de informação sigilosas

15h00 Congresso: comissão mista aprecia relatório final da MP 842 (concede desconto para liquidação de operações no Pronaf)

20h00 STF: Rosa Weber toma posse como presidente do TSE

Balanço Período 2º tri

Antes da abertura Itaúsa

Após o fechamento Eletrobras / Cemig / JBS / CCR / Estácio / Kroton 2º tri

## INTERNACIONAL

09h30 EUA Deptº do Trabalho: Índice de preços das importações - Jul -0,1% m/m Jun: -0,4% m/m

17h30 EUA API: Estoques de petróleo bruto - semana até 03/08 +950 mil Semana anterior: -6,0 milhões de barris

Estoques de gasolina Semana anterior: +3,1 milhões barris

Estoques de destilados Semana anterior: +1,8 milhão de barris

Fontes: Bloomberg/ Reuters/ Broadcast/ CMA/ Infomoney/ Exame/ Investing

# AGENDA SEMANAL ECONÔMICA

Hora	País	Evento	Esperado	Anterior
<b>Segunda-feira, 13 de Agosto de 2018</b>				
A definir	CNY	Investimento Estrangeiro Direto		1,10%
08:20	USD	Relatório Mensal da OPEP		
11:00	USD	Inadimplência em Hipotecas MBA (Trimestral)	4,63%	
12:30	USD	Leilão Americano Bill a 3 meses	2,01%	
12:30	USD	Leilão Americano Bill a 6 meses	2,18%	
23:00	CNY	Investimento em Ativos Fixos (Anual) (Jul)	6,00%	6,00%
23:00	CNY	Produção Industrial (Anual) (Jul)	6,30%	6,00%
23:00	CNY	Vendas no Varejo (Anual) (Jul)	9,00%	9,00%
23:00	CNY	Taxa de Desemprego - China		4,80%
<b>Terça-feira, 14 de Agosto de 2018</b>				
01:30	JPY	Utilização da Capacidade Instalada (Mensal) (Jun)		-2,10%
01:30	JPY	Produção Industrial (Mensal) (Jun)	-2,10%	-2,10%
03:00	EUR	IPC - Alemanha (Anual) (Jul)	2,00%	2,00%
03:00	EUR	IPC - Alemanha (Mensal) (Jul)	0,30%	0,10%
03:00	EUR	PIB - Alemanha (Anual) (Q2)	1,80%	1,60%
03:00	EUR	PIB - Alemanha (Trimestral) (Q2)	0,40%	0,30%
03:00	EUR	IPC Harmonizado - Alemanha (Mensal) (Jul)	0,10%	0,10%
03:00	EUR	IPC Harmonizado - Alemanha (Anual) (Jul)	2,10%	2,10%
A definir	EUR	PMI de Varejo		51,8
05:30	GBP	Rendimento Semanal Médio excl. Bônus (Jun)		2,70%
05:30	GBP	Rendimento Semanal Médio incl. Bônus (Jun)		2,50%
05:30	GBP	Variação no Número de Desempregados (Jul)	7,8K	
05:30	GBP	Variação no Emprego 3M/3M (Mensal)	137,0K	
05:30	GBP	Taxa de Desemprego (Jun)		4,20%
06:00	EUR	Índice ZEW de Condições Atuais - Alemanha (Ago)	72,5	72,4
06:00	EUR	Percepção Econômica ZEW - Alemanha (Ago)	-19,1	-24,7
06:00	EUR	PIB (Anual) (Q2)	2,10%	2,10%
06:00	EUR	PIB (Trimestral) (Q2)	0,30%	0,30%
06:00	EUR	Produção Industrial (Mensal) (Jun)	-0,40%	1,30%
06:00	EUR	Produção Industrial (Anual) (Jun)		2,40%
06:00	EUR	Percepção Econômica ZEW		-18,7
07:00	USD	Otimismo entre Pequenas Empresas NFIB (Jul)		107,2
A definir	EUR	Encontro do Eurogrupo		
09:30	USD	Índice de Preços de Exportação (Anual)		5,30%
09:30	USD	Preços de Bens Exportados (Mensal) (Jul)	0,30%	0,30%
09:30	USD	Preços de Bens Importados (Mensal) (Jul)	0,10%	-0,40%
09:30	USD	Índice de Preços de Importação (Anual)		4,30%
09:30	USD	Índice de Preços de Importação (excl. petróleo) (Mensal)		-0,30%
09:55	USD	Índice Redbook (Mensal)		0,90%
12:30	USD	Leilão Americano Bill a 4 semanas		1,91%
12:30	USD	Leilão Americano Bill a 52 semanas		2,34%
17:30	USD	Estoques de Petróleo Bruto Semanal API		-6,000M
22:30	CNY	Preços de Imóveis (Anual) (Jul)		5,00%
<b>Quarta-feira, 15 de Agosto de 2018</b>				
05:30	GBP	IPC-núcleo (Anual) (Jul)	2,20%	1,90%
05:30	GBP	Núcleo do IPP - Produtos Acabados (Mensal) (Jul)		0,20%
05:30	GBP	Núcleo do IPP - Produtos Acabados (Anual) (Jul)		2,10%
05:30	GBP	Núcleo do Índice de Preços no Varejo (Anual) (Jul)		3,40%
05:30	GBP	Núcleo do Índice de Preços no Varejo (Mensal) (Jul)		0,30%
05:30	GBP	IPC (Anual) (Jul)	2,60%	2,40%
05:30	GBP	IPC (Mensal) (Jul)	0,20%	0,40%
05:30	GBP	Índice de Preços de Imóveis (Anual)		3,00%
05:30	GBP	IPP Bens Intermediários (Mensal) (Jul)		0,20%
05:30	GBP	IPP Produtos Acabados (Anual) (Jul)		3,10%
05:30	GBP	Índice de Preços no Varejo (RPI) (Anual) (Jul)	3,50%	3,40%
05:30	GBP	Índice de Preços no Varejo (RPI) (Mensal) (Jul)	0,40%	0,30%
06:40	EUR	Leilão Alemão Bund a 30 anos		1,02%
08:00	USD	Juros de Hipotecas de 30 anos MBA		4,84%
08:00	USD	Pedidos de Hipotecas MBA (Semanal)		-3,00%
08:00	USD	Índice de Compras MBA		233,1
08:00	USD	Índice do Mercado Hipotecário		342,5
08:00	USD	Pedidos de Refinanciamento Hipotecário		927,6
08:30	BRL	IBC-Br		-3,34%
09:30	USD	Núcleo de Vendas no Varejo (Mensal) (Jul)	0,40%	0,40%
09:30	USD	Produtividade do Setor Não Agrícola (Trimestral) (Q2)	2,40%	0,40%
09:30	USD	Índice Empire State de Atividade Industrial (Ago)	21	22,6

Hora	País	Evento	Esperado	Anterior
<b>Quarta-feira, 15 de Agosto de 2018</b>				
09:30	USD	Projeções de Vendas no Varejo (Mensal) (Jul)	0,40%	0,80%
09:30	USD	Vendas no Varejo (Mensal) (Jul)	0,30%	0,50%
09:30	USD	Vendas no Varejo, excl. gasolina/automóveis (Mensal) (Jul)		0,30%
09:30	USD	Custo Unitário da Mão de Obra (Trimestral) (Q2)	0,30%	2,90%
10:15	USD	Utilização da Capacidade Instalada (Jul)	78,10%	78,00%
10:15	USD	Produção Industrial (Mensal) (Jul)	0,30%	0,60%
10:15	USD	Produção Industrial (Anual)		3,80%
10:15	USD	Vendas da Indústria (Mensal) (Jul)		0,40%
11:00	USD	Estoques das Empresas (Mensal) (Jun)	0,10%	0,40%
11:00	USD	Índice NAHB de Mercado Imobiliário (Ago)	68	68
11:30	USD	Estoques de Petróleo Bruto		-1,351M
11:30	USD	Importações de Petróleo Bruto		-0,358M
11:30	USD	Estoques de Petróleo em Cushing		-0,590M
11:30	USD	Produção de Combustível Destilado		0,078M
11:30	USD	Relatório Semanal EIA de Estoques de Destilados	0,220M	1,230M
11:30	USD	Produção de Gasolina		-0,570M
11:30	USD	Estoques de Óleo para Aquecimento		0,246M
11:30	USD	Estoques de Gasolina		2,900M
12:30	BRL	Fluxo Cambial Estrangeiro		-0,524B
17:00	USD	Compras Líquidas Estrangeiras de T-bonds (Jun)		26,70B
17:00	USD	Fluxo Líquido de Capital (Jun)		69,90B
17:00	USD	Transações Líquidas de Longo Prazo (Jun)		45,6B
17:00	USD	Transações Líquidas de Longo Prazo incl. Swaps (Jun)		31,20B
20:50	JPY	Balança Comercial Ajustada		0,07T
20:50	JPY	Exportações (Anual) (Jul)	7,00%	6,70%
20:50	JPY	Compra de Títulos Estrangeiros		1.171,0B
20:50	JPY	Investimentos Estrangeiros em Ações Japonesas		-225,2B
20:50	JPY	Importações (Anual) (Jul)	5,30%	2,60%
20:50	JPY	Balança Comercial (Jul)	534B	721B
<b>Quinta-feira, 16 de Agosto de 2018</b>				
05:30	GBP	Núcleo de Vendas no Varejo (Mensal) (Jul)		-0,60%
05:30	GBP	Núcleo de Vendas no Varejo (Anual) (Jul)		3,00%
05:30	GBP	Vendas no Varejo (Mensal) (Jul)		-0,50%
05:30	GBP	Vendas no Varejo (Anual) (Jul)		2,90%
06:00	EUR	Balança Comercial (Jun)		16,5B
09:30	USD	Licenças de Construção (Jul)	1,301M	1,292M
09:30	USD	Licenças de Construção (Mensal) (Jul)	1,40%	-2,20%
09:30	USD	Pedidos Contínuos por Seguro-Desemprego		
09:30	USD	Construção de Novas Casas (Jul)	1,250M	1,173M
09:30	USD	Construção de Novas Casas (Mensal) (Jul)	7,40%	-12,30%
09:30	USD	Pedidos Iniciais por Seguro-Desemprego		
09:30	USD	Índice de Atividade Industrial Fed Filadélfia (Ago)	22	25,7
09:30	USD	Índice de Condições Empresariais do Fed Filadélfia (Ago)		29
09:30	USD	Índice CAPEX Fed Filadélfia (Ago)		31,4
09:30	USD	Relatório de Empregos Fed Filadélfia (Ago)		16,8
09:30	USD	Medida de Novos Pedidos Fed Filadélfia (Ago)		31,4
09:30	USD	Preços Pagos Fed Filadélfia (Ago)		62,9
11:30	USD	Estoque de Gás Natural		
20:00	JPY	Índice Tankan Reuters (Ago)		25
<b>Sexta-feira, 17 de Agosto de 2018</b>				
03:00	EUR	Índice de Preços por Atacado - Alemanha (Anual) (Jul)		3,40%
03:00	EUR	Índice de Preços por Atacado - Alemanha (Mensal) (Jul)		0,50%
05:00	EUR	Transações Correntes (Jun)		22,4B
05:00	EUR	Transações Correntes (sem ajuste sazonal) (Jun)		4,6B
06:00	EUR	IPC-núcleo (Anual) (Jul)	1,10%	1,10%
06:00	EUR	IPC-núcleo (Mensal) (Jul)	0,10%	0,00%
06:00	EUR	IPC (Anual) (Jul)	2,10%	2,10%
06:00	EUR	IPC (Mensal) (Jul)	0,10%	0,10%
06:00	EUR	IPC excluindo Tabaco (Mensal) (Jul)		0,10%
06:00	EUR	IPC excluindo Tabaco (Anual) (Jul)		1,90%
11:00	USD	Expectativas de Inflação a 5 anos Michigan (Ago)		2,40%
11:00	USD	Confiança do Consumidor Michigan - Leitura Final (Ago)		87,3
11:00	USD	Índice Michigan de Percepção do Consumidor (Ago)	98	97,9
11:00	USD	Índice de Condições Atuais Michigan (Ago)		114,4
11:00	USD	Expectativas de Inflação Michigan (Ago)		2,90%
14:00	USD	Contagem de Sondas Baker Hughes		

## DISCLAIMER

Este relatório foi desenvolvido pelo Analista da Terra Investimentos. Trata-se de material de uso exclusivo da companhia e de seus clientes, não podendo ser publicado ou redistribuído sem prévia autorização escrita.

O presente relatório não deve ser considerado de forma isolada. Neste sentido, não só outras informações financeiras, mas também condições macroeconômicas devem ser consideradas pelo investidor. Ainda que baseadas em perspectivas e estudos extensos da nossa equipe de análise, os preços, opiniões e projeções do presente relatório podem ser alteradas. Não obstante, a Terra Investimentos não assume nenhuma responsabilidade em comunicar quaisquer destas alterações para as partes interessadas.

A Terra Investimentos não deve, de maneira nenhuma, ser responsabilizada por ganhos ou perdas financeiras de clientes decorrentes de decisões tomadas com base neste relatório.

### DECLARAÇÕES DO(S) ANALISTA(S)

Sem prejuízo do disclaimer acima e em conformidade com as disposições do Artigo 21 da Instrução CVM nº 598, de 3 de maio de 2018, o(s) analista(s) de investimentos responsável(is) pela elaboração deste relatório declara(m) ainda que:

(I) É (são) certificado (s) e credenciados pela APIMEC;

(II) As análises e recomendações refletem única e exclusivamente suas opiniões pessoais, às quais foram realizadas de forma independente e autônoma, inclusive em relação à Terra Investimentos;

(III) Assim como seu(s) cônjuge(s) ou companheiro(s), pode(m) ser titular(es), diretamente ou indiretamente, de ações e/ou outros valores mobiliários de emissão da companhia objeto da análise deste Relatório, mantendo no entanto sua imparcialidade na elaboração de documentos;

(IV) Assim como seu(s) cônjuge(s) ou companheiro(s), pode(m) estar direta ou indiretamente, envolvido(s) na aquisição, alienação ou intermediação dos valores mobiliários objeto deste Relatório, mantendo no entanto sua imparcialidade na elaboração de documentos;

(V) Sua(s) remuneração(ões) é(são) fixa(s) e não está(ão), diretamente ou indiretamente, relacionada(s) à recomendação específica ou atrelada à precificação de quaisquer dos valores mobiliários de emissão da companhia objeto de análise neste Relatório.

### RÉGIS CHINCHILA

CNPI EM-426

ANALISTA DE INVESTIMENTOS

+55 11 3165-6042

[rchinchila@terrainvestimentos.com.br](mailto:rchinchila@terrainvestimentos.com.br)

