

Principais Bolsas Mundiais

ÁSIA: As principais bolsas asiáticas fecharam em baixa nesta quarta-feira.

Os mercados acionários chineses fecharam em queda, com meses de atrito comercial entre os EUA e a China despertando incertezas sobre o crescimento econômico do país, levando os investidores a adotar uma postura cautelosa. Um órgão de planejamento do governo chinês prometeu evitar perdas de empregos em toda a economia e manter o desemprego abaixo dos limites existentes, já que o conflito comercial com os EUA criou uma incerteza no mercado de trabalho.

O Nikkei do Japão fechou em baixa de 0,12%, com o dólar enfraquecendo frente ao iene, sendo negociado a 110,69.

Na Coreia do Sul, o benchmark Kospi subiu 0,71%, com os setores de manufatura, tecnologia e petróleo contribuindo para o avanço.

EUROPA: As bolsas europeias têm um dia de alta, depois que a principal autoridade da União Europeia conseguiu um acordo sobre as questões comerciais com o presidente dos EUA, Donald Trump.

O DAX 30 da Alemanha segue em direção de sua melhor sessão desde 14 de junho. A alta das ações alemãs ajuda a impulsionar o índice Stoxx Europe 600 com uma alta de 0,60%, liderado pelos grupos de bens de consumo e tecnologia, mas os setores de petróleo e gás, materiais básicos e saúde perdem terreno.

As ações das montadoras alemãs estavam entre as de melhor desempenho depois que o presidente da Comissão Europeia, Jean-Claude Juncker e Trump, disseram que concordam em trabalhar em busca de "tarifas zero" e "zero de subsídios para produtos industriais não-automotivos". Tump, que ameaçou impor tarifas sobre automóveis europeus, disse que vai adiar qualquer retaliação enquanto as discussões continuarem.

O FTSE 100 do Reino Unido opera estável. Entre as mineradoras listadas na LSE, Anglo American cai 1,1%, Antofagasta avança 0,2%, BHP Billiton perde 0,4% e Rio Tinto cai 0,3%.

Os ganhos acontecem antes do Banco Central Europeu (BCE) divulgar sua mais recente decisão de política monetária. Os formuladores de políticas disseram em junho que continuará comprando 30 bilhões de euros por mês em ativos até setembro, quando o montante será reduzido para 15 bilhões de euros por mês a partir de outubro e que finalizará o programa em dezembro e sugeriu que o aumento das taxas não ocorrerá até o final de 2019. O presidente do Banco Central Europeu, Mario Draghi, provavelmente será questionado sobre a trégua comercial entre a União Europeia e os EUA, quando realizar sua entrevista coletiva após a decisão de política monetária do BCE. A declaração do BCE deve ser divulgada às 12h45, horário de Londres, ou 8h45, horário de Brasília, seguida pela entrevista coletiva de Draghi às 13h30, horário de Londres, ou às 9h30.

EUA: Os contratos futuros de índices de ações dos Estados Unidos apontam para uma queda na abertura desta quinta-feira, liderada pela queda do Facebook no pré-market, após relatório trimestral decepcionante. Os futuros para a Dow Jones Industrial Average, que não tem o Facebook como um de seus componentes, contrariam a tendência negativa, subindo 33 pts, ou 0,1%.

Fora a tristeza relacionada ao Facebook, os investidores estão otimistas com o resultado do encontro de quarta-feira entre Trump e o presidente da Comissão Europeia. Os dois líderes chegaram a um acordo comercial. O acordo mostra que a Casa Branca está disposta a pelo menos considerar não deixar as tensões do comércio global sair do controle.

ABERTURA DE MERCADO

Bolsas Mundiais	
Índices	Var %
Standard & Poor's Index Fut	-0,20%
Dow Jones Industrial 30 Fut	+0,10%
Londres (Inglaterra) FTSE 100	-0,02%
Frankfurt (Alemanha) DAX	+1,13%
Tóquio (Japão) Nikkei Index	-0,12%
Hong Kong - Hang Seng	-0,48%
Shangai Index	-0,71%
Commodities	
	Var %
Petróleo WTI	-0,12%
Ouro	-0,30%
Minério de Ferro 62% - China	+0,21%

SP5U18 - O contrato futuro do S&P500 rompeu resistência importante em 2.810 pontos.

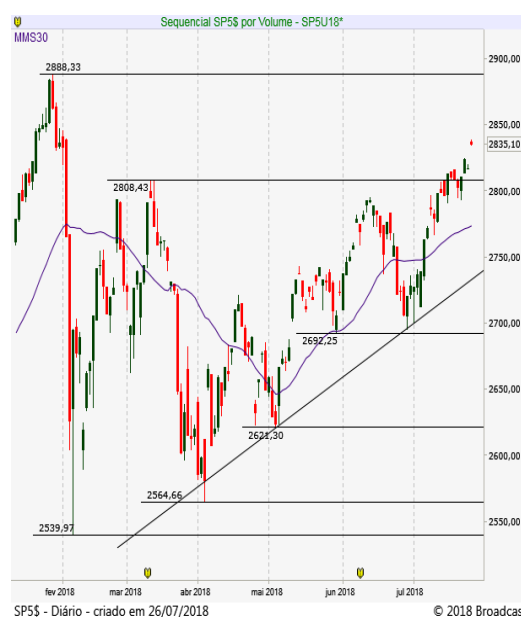

SP5\$ - Diário - criado em 26/07/2018

© 2018 Broadcast

Brasil | ECONOMIA/POLÍTICA

Ontem o Ibovespa voltou a fechar acima dos 80 mil pontos, retomando o patamar do final do mês de maio/2018. Os investidores devem continuar atentos aos balanços do segundo trimestre, avaliando os resultados de Bradesco e Ambev, divulgados mais cedo, e da Vale, que saiu ontem depois do fechamento.

O cenário político segue agitado, a aliança entre o candidato à Presidência do PSDB, Geraldo Alckmin, e o chamado "Centrão" será oficializada nesta manhã, mas sem que o grupo - formado por DEM, PP, PR, PRB e Solidariedade - tenha encontrado o nome de um vice para a chapa. O presidente do DEM, ACM Neto, ponderou que o grupo tem o prazo de 4 de agosto, data da convenção nacional do PSDB, para escolher um nome para o posto. O Centrão pode apresentar mais de uma alternativa, após o empresário Josué Gomes da Silva (PR) ter recusado o convite. Enquanto o Solidariedade tenta emplacar a indicação do ex-ministro Aldo Rebelo como vice do tucano, o PP quer a cadeira para o empresário Benjamin Steinbruch

MERCADO & EXPECTATIVAS/EMPRESAS

BRADESCO (BBDC4) - reportou lucro líquido recorrente de R\$ 5,161 bilhões no segundo trimestre, em linha com as projeções do mercado de R\$ 5,067 bilhões, conforme a média de sete casas consultadas pelo Prévias Broadcast.

VALE (VALE3) - apresentou um lucro líquido de US\$ 76 milhões, superando em mais de quatro vezes o montante reportado no mesmo período do ano passado. O resultado, porém, representa um recuo de 95% ante os três meses imediatamente anteriores. O Ebitda ajustado veio em linha com a média das estimativas de cinco instituições financeiras consultadas, que estimavam uma geração de caixa de US\$ 3,9 bilhões. O conselho aprovou o pagamento de remuneração aos acionistas (R\$ 1,4803 por ação ON) com data de corte na B3 no dia 2 de agosto de 2018, e a proposta da diretoria executiva para iniciar um programa de recompra de ações ordinárias no valor de US\$ 1 bilhão.

AMEBV (ABEV3) - resultados trimestrais que não foram impactados pela greve dos caminhoneiros. Os volumes tanto de cerveja quanto de refrigerante cresceram 1,7% e 1% respectivamente, ambos acima do desempenho estimado para o setor em geral. Com isso, o EBITDA apenas das operações de cerveja no Brasil atingiu 2,061 bilhões de reais, 11,1% acima do mesmo período do ano anterior. A receita líquida cresceu 9,2%.

PETROBRAS (PETR4) - O Carf preferiu decisão parcialmente favorável à Petrobras, em processo administrativo fiscal que aborda a cobrança do IRPJ e da CSLL, referente ao exercício de 2011, em relação ao lucro auferido por controladas da companhia no exterior, no valor aproximado de R\$ 3,3 bi.

A estatal distribuiu comunicado sobre o projeto de desinvestimento em águas rasas dos Polos Enchova e Pampo, no Estado do Rio de Janeiro, esclarecendo que a empresa Ouro Preto Óleo e Gás apresentou a melhor proposta na fase vinculante do processo de desinvestimento e, por isso, foi convidada para participar da fase de negociação dos contratos, não tendo sido, entretanto, celebrado qualquer acordo de exclusividade.

OUTRAS MANCHETES

- Odontoprev: Lucro líquido 2T frustra menor est.
- Ser: Negociações com a Unigranrio ainda não foram concluídas
- Eletropaulo elevada de BB a BB+ pela Fitch, perspectiva estável
- Energias do Brasil: Lucro líquido ajustado 2T supera maior est.
- Carrefour Brasil: Lucro líquido 2T supera maior est.
- Enforce leva R\$ 300 mi em crédito podre do Itaú: Estado
- CARREFOUR. Lucro líquido encerrou o 2TRI em R\$ 389 milhões, em linha
- SMILES fecha parceria com Passaredo e as africanas Royal Air Maroc, Ethiopian Airlines e South African Airways.
- O governo realiza nesta quinta-feira o leilão da Cepisa, a primeira unidade de distribuição de energia elétrica da Eletrobras a ser leiloada.

ABERTURA DE MERCADO

Indicadores Financeiros - Brasil

Índices	Var %
Índice Bovespa - Ibovespa	+1,34%
IPCA (IBGE) - junho	+1,26%
Taxa anual Selic	6,50%
Taxa média diária anualizada CDI	6,39%
Rendimento da Poupança	0,3715
CDI Acumulado Mês - Junho	0,5175
Dólar Comercial X Real Brasileiro	3,6884
Euro Comercial X Real Brasileiro	4,3255

Destques da Ibovespa

PCAR4	R\$ 81,84	7,68%
GOLL4	R\$ 14,83	6,69%
SANB11	R\$ 35,84	5,26%
ELET6	R\$ 20,19	4,61%
ELET3	R\$ 17,92	4,49%
CIEL3	R\$ 16,57	-2,07%
GOAU4	R\$ 7,75	-1,90%
CCRO3	R\$ 11,02	-1,43%
BRML3	R\$ 10,45	-1,04%
EMBR3	R\$ 19,91	-0,95%

IBOV - O índice segue a trajetória de alta, com próxima resistência em 80.850 pontos.



AGENDA ECONÔMICA

BRASIL

Indicadores

08h00 FGV: Sondagem da Construção e INCC-M - Jul

10h00 CNI: Informe Conjuntural do 2º trimestre

10h30 BC: nota do setor externo - Jun

Eventos

09h00 PT realiza reunião do Diretório Nacional do partido, em São Paulo

09h30 Bradesco: teleconferência com jornalistas

10h00 Dirigentes e integrantes dos partidos do chamado Centrão (DEM, PP, PR, PRB e Solidariedade) oficializam o apoio do bloco à candidatura de Geraldo Alckmin (PSDB) à Presidência da República

10h00 Cepisa: leilão da primeira das seis distribuidoras das quais a Eletrobras pretende se desfazer

10h00 Vale: teleconferência

11h00 Carrefour: teleconferência

11h00 Presidente do Banco Central, Ilan Goldfajn, reúne-se com Patrícia Audi, secretária do Conselho de Desenvolvimento Econômico e Social, o chamado "Conselhão". A visita, na sede do BC, é de cortesia

11h00 Tesouro faz leilão de venda de Letras do Tesouro Nacional (LTN) para os vencimentos de 1/4/2019, 1/10/2020 e 1/7/2022. Resultados a partir das 11h45

11h30 BC faz leilão de até 14.000 contratos de swap cambial (US\$ 700 milhões) para rolagem dos vencimentos de agosto. Resultado a partir de 11h50

12h00 Ambev: teleconferência

14h00 Fiesp promove mesa redonda sobre os impactos da sonexação fiscal no mercado concorrencial

Horário Balanço Período 2º tri

Antes da abertura Bradesco / Ambev

Após o fechamento Lojas Renner/ Multiplan/ Localiza 2º tri/ Cia Hering/ Ecorodovias/ Copasa/ Fleury/ Grendene

INTERNACIONAL

08h00 EUA ConocoPhillips divulga balanço US\$ 1,08

08h45 Alemanha Banco Central Europeu (BCE) anuncia decisão de juros

08h58 EUA McDonald's divulga balanço US\$ 1,92

09h30 Alemanha Presidente do BCE, Mario Draghi, concede entrevista coletiva após decisão de política monetária

09h30 EUA Deptº do Comércio: Encomendas de bens duráveis - Jun +3,0% m/m Mai: -0,6% m/m / Encomendas de bens duráveis excluindo automóveis Mai: -0,3% m/m

09h30 EUA Deptº do Trabalho: Pedidos de auxílio-desemprego - Semana até 21/7 215 mil Semana anterior: 207 mil (-8 mil) / Pedidos continuados Semana anterior: 1,751 milhão (+8 mil)

12h00 EUA Fed Kansas: Índice de atividade industrial composto - Jul 25 Jun: 28

14h00 14h00 EUA Departamento do Tesouro divulga resultado de leilão de US\$ 30 bilhões em T-notes de 7 anos

17h01 EUA Amazon divulga balanço US\$ 2,48

17h01 EUA Intel divulga balanço US\$ 0,97

22h30 China NBS: Lucro industrial - Jun Mai: +21,1% a/a

Antes da abertura dos mercados Reino Unido Royal Dutch Shell divulga balanço -

Antes da abertura dos mercados Espanha Telefónica divulga balanço -

Antes da abertura dos mercados França Total divulga balanço -

Antes da abertura dos mercados Noruega Equinor divulga balanço

Antes da abertura dos mercados EUA American Airlines divulga balanço US\$ 1,59

Antes da abertura dos mercados EUA International Paper divulga balanço US\$ 1,09

Antes da abertura dos mercados EUA Mastercard divulga balanço US\$ 1,53

- EUA Representante comercial dos EUA, Robert Lighthizer, se reúne em Washington com ministro de Economia do México, Ildefonso Guajardo, para discutir renegociação do Nafta

- EUA Presidente Donald Trump participa de eventos em Dubuque, Iowa, e Granite City, Illinois

Fontes: Bloomberg/ Reuters/ Broadcast/ CMA/ Infomoney/ Exame/ Investing

AGENDA SEMANAL ECONÔMICA

Hora	País	Evento	Esperado	Anterior
Segunda-feira, 23 de Julho de 2018				
07:00	EUR	Relatório Mensal do Banco Central da Alemanha		
08:30	BRL	Boletim Focus		
09:30	USD	Índice de Atividade Nacional Fed Chicago (Jun)		-0,15
10:00	USD	Leilão Americano Bill a 6 meses		2,14%
11:00	USD	Vendas de Casas Usadas (Mensal) (Jun)	1,50%	-0,40%
11:00	USD	Vendas de Casas Usadas (Jun)	5,47M	5,43M
11:00	EUR	Confiança do Consumidor (Jul)	-0,8	-0,5
12:00	BRL	Índice de Evolução de Emprego do CAGED		33,66K
12:30	USD	Leilão Americano Bill a 3 meses		1,98%
12:30	USD	Leilão Americano Bill a 6 meses		2,14%
21:30	JPY	PMI Industrial (Jul)		53
Terça-feira, 24 de Julho de 2018				
02:00	JPY	Índice de Indicadores Antecedentes	106,9	106,9
04:30	EUR	PMI Composto - Alemanha (Jul)	54,8	54,8
04:30	EUR	PMI Industrial - Alemanha (Jul)	55,7	55,9
04:30	EUR	PMI de Serviços - Alemanha (Jul)	54,5	54,5
05:00	EUR	PMI Industrial (Jul)	54,6	54,9
05:00	EUR	PMI Composto Markit (Jul)	53,9	54,9
05:00	EUR	PMI de Serviços (Jul)	55,1	55,2
06:45	GBP	Leilão Gilt do Tesouro a 5 anos		0,01042
07:00	GBP	Índice CBI Tendências Industriais (Jul)		13,00
A definir	EUR	Reunião de Ministros das Finanças da Zona do Euro		
08:00	BRL	Confiança do Consumidor FGV (Jul)		82,1
09:55	USD	Índice Redbook (Mensal)		0,001
09:55	USD	Índice Redbook (Anual)		0,033
10:00	USD	Índice de Preços de Imóveis (Anual) (Mai)		0,064
10:00	USD	Índice de Preços de Imóveis (Mensal) (Mai)		0,10%
10:00	USD	Índice de Preços de Imóveis (Mai)		262,50
10:45	USD	PMI Industrial (Jul)	55,5	55,4
10:45	USD	PMI de Serviços (Jul)	56,3	56,5
11:00	USD	Índice de Manufatura Fed Richmond (Jul)		20
11:00	USD	Índice de Embarques do Setor Industrial Richmond (Jul)		17,00
11:00	USD	Índice do Setor de Serviços Richmond (Jul)		21,00
12:30	USD	Leilão Americano Bill a 4 semanas		0,0188
14:00	USD	Leilão Americano Note a 2 anos		0,02538
17:30	USD	Estoques de Petróleo Bruto Semanal API		0,629M
Quarta-feira, 25 de Julho de 2018				
05:00	EUR	Avaliação da Situação Atual - Alemanha		105,1
05:00	EUR	Índice Ifo de Clima de Negócios - Alemanha		101,8
05:00	EUR	Massa Monetária - Agregado M3 (Anual) (Jun)	0,04	0,04
05:00	EUR	Empréstimos ao Setor Privado (Anual)	2,90%	
05:30	GBP	Aprovações de Financiamento Imobiliário Bruto	39,2K	
06:40	EUR	Leilão Alemão Bobl a 5 anos	-0,19%	
07:00	GBP	Pesquisa CBI de Varejo e Distribuição (Jul)		32
08:00	USD	Juros de Hipotecas de 30 anos MBA	4,77%	
08:00	USD	Pedidos de Hipotecas MBA (Semanal)	-2,50%	
08:00	USD	Índice de Compras MBA	247,9	
08:00	USD	Índice do Mercado Hipotecário	363,3	
08:00	USD	Pedidos de Refinanciamento Hipotecário	979,6	
10:30	BRL	Transações Correntes (USD) (Jun)	0,73B	
10:30	BRL	Investimento Estrangeiro Direto (USD) (Jun)	3,00B	3,00B
11:00	USD	Vendas de Casas Novas (Mensal) (Jun)	-2,80%	6,70%
11:00	USD	Venda de Casas Novas (Jun)	670K	689K

Hora	País	Evento	Esperado	Anterior
Quarta-feira, 25 de Julho de 2018				
11:30	USD	Estoques de Petróleo Bruto		5,836M
11:30	USD	Importações de Petróleo Bruto		2,201M
11:30	USD	Estoques de Petróleo em Cushing		-0,860M
11:30	USD	Produção de Combustível Destilado		-0,268M
11:30	USD	Relatório Semanal EIA de Estoques de Destilados	0,873M	-0,371M
11:30	USD	Produção de Gasolina		-0,407M
11:30	USD	Estoques de Óleo para Aquecimento		-0,319M
11:30	USD	Estoques de Gasolina	-0,044M	-3,165M
12:30	BRL	Fluxo Cambial Estrangeiro		3,823B
14:00	USD	Leilão Americano Note a 5 anos		2,72%
20:50	JPY	Preço de Serviço Corporativo (CSPI) (Anual)		1,00%
Quinta-feira, 26 de Julho de 2018				
03:00	EUR	Clima do Consumidor GfK - Alemanha (Ago)	10,8	10,7
A definir	BRL	Reunião do CMN		
08:45	EUR	Taxa de Facilidade Permanente de Depósito	-0,40%	-0,40%
08:45	EUR	BCE Facilidade Permanente de Cedência de Liquidez	0,25%	0,25%
08:45	EUR	Decisão da Taxa de Juros (Jul)	0,00%	0,00%
09:30	USD	Transporte de Bens de Capital excl. aeronaves (Mensal)		0,20%
09:30	USD	Pedidos Contínuos por Seguro-Desemprego		1.739K
09:30	USD	Núcleo de Pedidos de Bens Duráveis (Mensal) (Jun)	0,30%	-0,30%
09:30	USD	Pedidos de Bens Duráveis (Mensal) (Jun)	2,50%	-0,40%
09:30	USD	Pedidos de Bens Duráveis Excl. Defesa (Mensal) (Jun)		-1,30%
09:30	USD	Núcleo de Encomendas de Bens de Capital (Mensal) (Jun)	0,30%	0,30%
09:30	USD	Balança Comercial de Bens (Jun)		-64,77B
09:30	USD	Pedidos Iniciais por Seguro-Desemprego		
09:30	USD	Estoques no Atacado (Mensal)		0,60%
09:30	EUR	Coletiva de Imprensa do BCE		
10:45	USD	Confiança do Consumidor Bloomberg		
11:00	BRL	Receita Tributária Federal		106,19B
11:30	USD	Estoque de Gás Natural		
12:00	USD	Índice Composto Fed Kansas (Jul)		28
12:00	USD	Índice de Atividade Industrial Fed KC (Jul)		38
14:00	USD	Leilão Americano Note a 7 anos		2,81%
20:30	JPY	IPC-núcleo - Tóquio (Anual) (Jul)	0,60%	0,70%
20:30	JPY	IPC - Tóquio (Anual) (Jul)		0,60%
Sexta-feira, 27 de Julho de 2018				
03:00	GBP	Índice Nationwide de Preços dos Imóveis (Anual)		2,00%
03:00	GBP	Índice de Preços de Imóveis Nationwide (Mensal)		0,50%
09:20	USD	Discurso de Bullard, Membro do FOMC		
09:30	USD	Núcleo de Preços PCE		2,30%
09:30	USD	PIB (Trimestral) (Q2)	4,00%	2,00%
09:30	USD	Índice de Preços do PIB (Trimestral) (Q2)	2,30%	2,20%
09:30	USD	Preços do PCE		2,50%
09:30	USD	Gasto dos Consumidores (Q2)		0,90%
10:30	BRL	Empréstimos Bancários (Mensal) (Jun)		0,50%
11:00	USD	Expectativas de Inflação a 5 anos Michigan (Jul)		2,40%
11:00	USD	Confiança do Consumidor Michigan - Leitura Final (Jul)		86,4
11:00	USD	Índice Michigan de Percepção do Consumidor (Jul)	98,5	97,1
11:00	USD	Índice de Condições Atuais Michigan (Jul)		113,9
11:00	USD	Expectativas de Inflação Michigan (Jul)		2,90%
14:00	USD	Contagem de Sondas Baker Hughes		

DISCLAIMER

Este relatório foi desenvolvido pelo Analista da Terra Investimentos. Trata-se de material de uso exclusivo da companhia e de seus clientes, não podendo ser publicado ou redistribuído sem prévia autorização escrita.

O presente relatório não deve ser considerado de forma isolada. Neste sentido, não só outras informações financeiras, mas também condições macroeconômicas devem ser consideradas pelo investidor. Ainda que baseadas em perspectivas e estudos extensos da nossa equipe de análise, os preços, opiniões e projeções do presente relatório podem ser alteradas. Não obstante, a Terra Investimentos não assume nenhuma responsabilidade em comunicar quaisquer destas alterações para as partes interessadas.

A Terra Investimentos não deve, de maneira nenhuma, ser responsabilizada por ganhos ou perdas financeiras de clientes decorrentes de decisões tomadas com base neste relatório.

DECLARAÇÕES DO(S) ANALISTA(S)

Sem prejuízo do disclaimer acima e em conformidade com as disposições do Artigo 21 da Instrução CVM nº 598, de 3 de maio de 2018, o(s) analista(s) de investimentos responsável(is) pela elaboração deste relatório declara(m) ainda que:

(I) É (são) certificado (s) e credenciados pela APIMEC;

(II) As análises e recomendações refletem única e exclusivamente suas opiniões pessoais, às quais foram realizadas de forma independente e autônoma, inclusive em relação à Terra Investimentos;

(III) Assim como seu(s) cônjuge(s) ou companheiro(s), pode(m) ser titular(es), diretamente ou indiretamente, de ações e/ou outros valores mobiliários de emissão da companhia objeto da análise deste Relatório, mantendo no entanto sua imparcialidade na elaboração de documentos;

(IV) Assim como seu(s) cônjuge(s) ou companheiro(s), pode(m) estar direta ou indiretamente, envolvido(s) na aquisição, alienação ou intermediação dos valores mobiliários objeto deste Relatório, mantendo no entanto sua imparcialidade na elaboração de documentos;

(V) Sua(s) remuneração(ões) é(são) fixa(s) e não está(ão), diretamente ou indiretamente, relacionada(s) à recomendação específica ou atrelada à precificação de quaisquer dos valores mobiliários de emissão da companhia objeto de análise neste Relatório.

RÉGIS CHINCHILA

CNPI EM-426

ANALISTA DE INVESTIMENTOS

+55 11 3165-6042

rchinchila@terrainvestimentos.com.br

