

## Principais Bolsas Mundiais

**ÁSIA:** Os principais mercados asiáticos fecharam em acentuada queda nesta segunda-feira, primeiro dia de negociações do segundo semestre do ano, à frente de um iminente prazo, quando as tarifas tanto de Washington, quanto de Pequim devem entrar em vigor.

Os investidores continuam preocupados com as disputas comerciais que podem prejudicar o crescimento econômico global, apesar do fim de semana não trazer nenhuma notícia sobre as tensões tarifárias. As tarifas dos EUA sobre 34 bilhões de dólares de produtos chineses devem entrar em vigor em 6 de julho, enquanto a China está pronta para retaliar com o mesmo valor sobre produtos americanos.

Em Tóquio, o Nikkei afundou 2,21%. As perdas foram generalizadas, com varejistas e o setor de alimentos entre os piores desempenhos. O setor varejista caiu 3,58%, com o peso pesado Fast Retailing perdendo 2,87%.

Na China, o composto de Shanghai caiu 2,52%, não conseguindo sustentar a ligeira recuperação vista na sessão anterior. As novas quedas vieram com o enfraquecimento do yuan. A moeda chinesa foi negociada a 6,6503 por dólar, enquanto os números da atividade econômica chinesa mostraram sinais de estresse decorrentes da disputa comercial entre os EUA e a China, as maiores economias do mundo. O índice no índice PMI oficial de manufaturados da China, que mede a demanda por exportações chinesas, subiu para 49,8 em junho, ante 51,2 em maio. O índice PMI da Caixin/Markit PMI para a China caiu para 51,0, ante uma expectativa de 51,1.

Os mercados de Hong Kong ficaram fechados na segunda-feira por conta de um feriado.

**EUROPA:** Os investidores iniciam o segundo semestre de 2018 reduzindo suas posições em ações europeias nesta segunda-feira, enquanto o presidente dos EUA, Donald Trump, mira as exportações da União Europeia.

A União Europeia ameaçou com US \$ 300 bilhões em novas tarifas contra os produtos norte-americanos se Trump seguir adiante com os impostos contra fabricantes de automóveis do bloco, segundo um relatório do Financial Times de domingo.

O índice FTSE 100 do Reino Unido opera em baixa de quase 1%. A queda é liderada pelo grupo de materiais básicos, que inclui ações de mineração. As ações de mineração do FTSE 100 estão sendo duramente atingidas por preocupações com a redução da demanda por metais da China, o maior comprador mundial de cobre e outros metais industriais. Anglo American cai 2%, Antofagasta recua 2,5%, BHP Bilton perde 2% e Rio Tinto perde 2%.

A leitura final da atividade manufatureira da zona do euro em junho do IHS Markit atingiu uma baixa de 18 meses. Seu PMI chegou a 54,9, contra uma expectativa de 55,0 e abaixo de 55,5 em maio.

**EUA:** Os futuros de ações dos EUA iniciam a segunda metade do ano em queda, com investidores preocupados com as tensões comerciais entre os EUA e seus tradicionais parceiros comerciais.

Trump disse no domingo, em uma entrevista à Fox News, que vê sua ameaça de impor tarifas globais de automóveis como sua maior arma para extrair concessões de parceiros comerciais. Ao mesmo tempo, ele chamou a UE de "tão ruim quanto a China, apenas menor" no que se refere ao comércio com os EUA. E continuou: "Dê uma olhada na situação dos veículos: eles mandam seu Mercedes, mas não podemos enviar nossos carros. Olha o que eles fazem com os nossos agricultores? Eles não querem nossos produtos agrícolas".

Os EUA já impuseram tarifas sobre as importações de aço e alumínio da UE e o bloco comercial de 28 países emitiu suas respostas em impostos.

A semana promete ser movimentada em relação aos Estados Unidos com a China, já que Washington deve impor formalmente uma nova rodada de tarifas sobre produtos chineses e Pequim deve retaliar.

# ABERTURA DE MERCADO

| Bolsas Mundiais               |         |
|-------------------------------|---------|
| Índices                       | Var %   |
| Standard & Poor's Index Fut   | -0,53%  |
| Dow Jones Industrial 30 Fut   | -0,61%  |
| Londres (Inglaterra) FTSE 100 | -0,95%  |
| Frankfurt (Alemanha) DAX      | -0,26%  |
| Tóquio (Japão) Nikkei Index   | -2,21%  |
| Hong Kong - Hang Seng         | Feriado |
| Shanghai Index                | -2,52%  |
| Commodities                   |         |
|                               | Var %   |
| Petróleo WTI                  | -0,08%  |
| Ouro                          | -0,33%  |
| Minério de Ferro 62% - China  | -1,91%  |

**SP5M18** - O contrato futuro do S&P500 perdeu suporte da média móvel de 30 dias e testa a LTA.

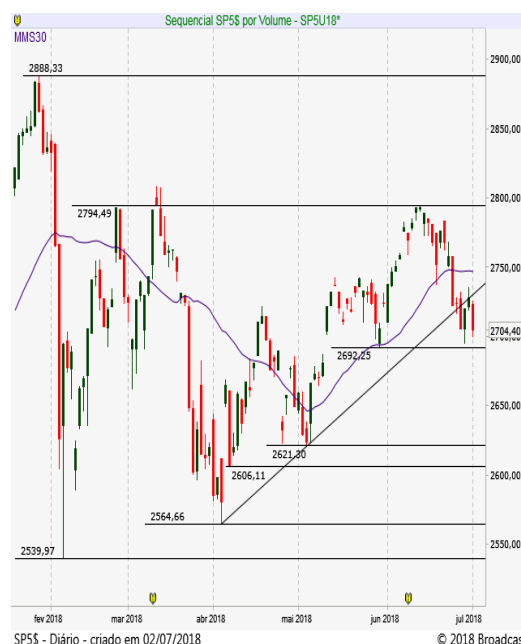

## Brasil | ECONOMIA/ POLÍTICA

O jogo do Brasil contra o México às 11 horas deve diminuir a liquidez nesta primeira sessão de julho e do segundo semestre, que será marcada por mudanças na pesquisa Focus e o início da rolagem do vencimento de swap cambial de agosto, que soma cerca de US\$ 14 bilhões. Mas a disputa comercial entre os Estados Unidos e a China segue no foco dos mercados, apoiando o dólar forte e quedas nas bolsas europeias e futuros de Nova York, após as perdas nos mercados asiáticos. Na sexta-feira, após o dólar à vista ter terminado junho a R\$ 3,8777, com ganho mensal de 3,88% e, no semestre, de 16,96%, o BC disse que continuará, sempre que necessário, realizando leilões de swap e de linha com recompra, sem estabelecer montantes, assim como o Tesouro já programou atuações extraordinárias para amanhã e quarta-feira, para prover liquidez e contribuir para o bom funcionamento dos mercados.

Os investidores tendem a reagir positivamente às decisões do Supremo Tribunal Federal (STF), que negou um novo pedido de liberdade para o ex-presidente Lula e indeferiu liminar contra a prisão em 2ª instância. Uma pesquisa Ibope/TV Bandeirantes divulgada na sexta pode trazer algum ânimo aos negócios, após o tombo da Bolsa brasileira de 5,20% no mês passado. Embora o petista siga na liderança em todos os cenários, suas chances de disputar o pleito ficariam cada vez mais incertas, enquanto que, em cenário sem Lula, o candidato pró-reforma Geraldo Alckmin (PSDB) e Marina Silva (Rede) estariam empatados tecnicamente com o deputado Jair Bolsonaro (PSL) e à frente de Ciro Gomes nessa sondagem. (Broadcast)

### MERCADO & EXPECTATIVAS/ EMPRESAS

**BRF (BRFS3)** - anunciou o plano de reestruturação operacional e financeira que nas palavras do presidente da companhia, Pedro Parente, se trata de uma "freada para arrumação". A proposta é melhorar a estrutura de capital, por meio da redução de sua alavancagem. O plano ainda inclui a demissão de mais de 4 mil funcionários no Brasil e redução dos cargos de chefia. O ponto de partida é a decisão de focar as suas operações no mercado doméstico brasileiro, na Ásia e no mercado muçulmano, neste último caso atendido por unidades exclusivas, que incluem os ativos de Banvit, na Turquia. Está prevista ainda a venda de unidades operacionais na Europa, Tailândia e Argentina. A venda desses ativos, acrescenta a empresa, não exclui a exportação para esses mercados. O plano também abrange a venda de ativos imobiliários e não operacionais, e de participações minoritárias em empresas. Uma outra iniciativa é a realização de operação de securitização de recebíveis.

**PETROBRAS (PETR4)** - a Petrobras deve apresentar hoje um novo Plano de Carreiras e Remuneração (PCR) que visa ampliar os critérios de avaliação para reconhecer seus funcionários por mérito. A estatal vai oferecer um bônus a todos os empregados que migrarem para o novo PCR.

Petrobras informou que adiantou pagamento de dívida de US\$ 500 milhões com o Citibank. O governo precisou editar crédito suplementar de R\$ 32,7 bilhões para Petrobras nacionalizar equipamentos. A operação foi necessária para que a companhia no Brasil tenha acesso aos benefícios do Repetro.

### OUTRAS MANCHETES

- Sabesp cancela emissão de R\$ 750 mi em debêntures
- Copasa tem aprovado reajuste médio de 4,31%
- Lauro Jardim: Cade vai acabar com o monopólio de refino da Petrobras
- Copel revisa cronograma usina Colíder, 1ª unidade em agosto/18
- Biosev: Juan José Blanchard é eleito novo presidente
- CSN conclui venda de unidade nos EUA para a Steel Dynamics por US\$ 400 mi
- BR Pharma reapresenta edital e laudo de avaliação da OPA
- Alesat fechou a venda de 78% para a Glencore. Um dos fundadores, Marcelo Alecrim, continuará na gestão.

# ABERTURA DE MERCADO

## Indicadores Financeiros - Brasil

| Índices                           | Var %  |
|-----------------------------------|--------|
| Índice Bovespa - Ibovespa         | +1,39% |
| IPCA (IBGE) - maio                | +0,40% |
| Taxa anual Selic                  | 6,50%  |
| Taxa média diária anualizada CDI  | 6,39%  |
| Rendimento da Poupança            | 0,3715 |
| CDI Acumulado Mês - Maio          | 0,5175 |
| Dólar Comercial X Real Brasileiro | 3,8890 |
| Euro Comercial X Real Brasileiro  | 4,5415 |

## Destaques da Ibovespa

|       |           |        |
|-------|-----------|--------|
| LAME4 | R\$ 16,67 | 4,78%  |
| ECOR3 | R\$ 7,40  | 4,52%  |
| JBSS3 | R\$ 9,30  | 4,26%  |
| RAIL3 | R\$ 14,10 | 4,06%  |
| SMLS3 | R\$ 52,00 | 4,00%  |
| ELET6 | R\$ 13,55 | -3,01% |
| GOLL4 | R\$ 10,42 | -2,16% |
| NATU3 | R\$ 30,27 | -1,91% |
| EQTL3 | R\$ 56,78 | -1,76% |
| HYPE3 | R\$ 27,61 | -1,60% |

**IBOV** - O índice superou a resistência em 72.600 e sinaliza recuperação no curto prazo. Suportes entre 71.500 e 70.000 pontos.



# AGENDA ECONÔMICA

## BRASIL

### Indicadores

8:00: IPC-S 30/jun., est. 1,22% (ant. 1,17%) DataPoder360 divulga pesquisa presidencial nacional

- BC divulga pesquisa Focus com expectativas de economistas para indicadores como PIB, câmbio, inflação e juros em seu website às 8:25

- BC fará rolagem integral dos swaps que vencem em 1/agosto

### Eventos

- Temer reúne-se com Joaci Goés, às 14:30; participa da reunião do conselho do Programa de Parcerias de Investimentos, Palácio do Planalto, 15:00; às 16h30 reúne-se com Vuong Dinh Hue, vice- primeiro-ministro da República Socialista do Vietnã

- Guardia tem despachos internos no escritório do ministério em São Paulo

- Ilan tem despachos internos em São Paulo pela manhã. À tarde se reúne com Daniel Gleizer, sócio da Brasil Warrant, em São Paulo, 14:00

## INTERNACIONAL

10:00: PMI Markit manufatura jun. (ant. 50,7)

10:45: EUA PMI Markit manufatura final jun., est. 54,7 (ant. 54,6)

11:00: EUA Gastos construção m/m maio, est. 0,5% (ant. 1,8%)

11:00: EUA ISM manufatura jun., est. 58,5 (ant. 58,7)

Fontes: Bloomberg/ Reuters/ Broadcast/ CMA/ Infomoney/ Exame/ Investing

# AGENDA SEMANAL ECONÔMICA

| Hora                                     | País | Evento   | Esperado | Anterior |
|--|------|--|----------|----------|
| <b>Domingo, 1 de Julho de 2018</b>       |      |  |          |          |
| 12:08                                    | BRL  | Taxa de Juros de Longo Prazo (Q3)                            |          | 6,60%    |
| 21:30                                    | JPY  | PMI Industrial (Jun)   |          | 53,1     |
| 22:45                                    | CNY  | PMI Industrial Caixin (Jun)                                  | 51       | 51,1     |
| <b>Segunda-feira, 2 de Julho de 2018</b> |      |  |          |          |
| 04:55                                    | EUR  | PMI Industrial - Alemanha (Jun)                              | 55,9     | 55,9     |
| 05:00                                    | EUR  | PMI Industrial (Jun)   | 55       | 55       |
| 05:30                                    | GBP  | PMI Industrial (Jun)   | 54       | 54,4     |
| 06:00                                    | EUR  | IPP (Anual) (Mai)  | 2,40%    | 2,00%    |
| 06:00                                    | EUR  | IPP (Mensal) (Mai)   | 0,30%    | 0,00%    |
| 06:00                                    | EUR  | Taxa de Desemprego (Mai)                                     | 8,50%    | 8,50%    |
| 08:30                                    | BRL  | Boletim Focus  |          |          |
| 10:00                                    | BRL  | PMI Industrial Markit (Jun)                                  |          | 50,7     |
| 10:45                                    | USD  | PMI Industrial (Jun)   | 54,6     | 54,6     |
| 11:00                                    | USD  | Gastos de Construção (Mensal) (Mai)                          | 0,50%    | 1,80%    |
| 11:00                                    | USD  | Índice ISM de Emprego no Setor Manufatureiro (Jun)           | 56,8     | 56,3     |
| 11:00                                    | USD  | Índice de Novos Pedidos ISM (Jun)                            |          | 63,7     |
| 11:00                                    | USD  | PMI Industrial ISM (Jun)                                     | 58,1     | 58,7     |
| 11:00                                    | USD  | Preços no Setor Manufatureiro ISM (Jun)                      | 76,2     | 79,5     |
| A definir                                | BRL  | Taxa de Juros de Longo Prazo (Q3)                            |          | 6,60%    |
| 12:30                                    | USD  | Leilão Americano Bill a 3 meses                              |          | 1,90%    |
| 12:30                                    | USD  | Leilão Americano Bill a 4 semanas                            |          | 1,77%    |
| 12:30                                    | USD  | Leilão Americano Bill a 6 meses                              |          | 2,09%    |
| 16:00                                    | BRL  | Balança Comercial (Jun)                                      |          | 5,988    |
| 20:50                                    | JPY  | Base Monetária (Anual)                                       |          | 8,10%    |
| <b>Terça-feira, 3 de Julho de 2018</b>   |      |  |          |          |
|  |      | EUA - Dia da Independência - Encerramento mais cedo às 13:00 |          |          |
| 00:35                                    | JPY  | Leilão JGB a 10 anos   |          | 0,05%    |
| 05:00                                    | BRL  | IPC-Fipe (Mensal) (Jun)                                      | 0,09%    | 0,19%    |
| 05:30                                    | GBP  | PMI de Construção (Jun)                                      | 52,4     | 52,5     |
| 06:00                                    | EUR  | IPP (Anual) (Mai)  | 2,70%    | 2,00%    |
| 06:00                                    | EUR  | IPP (Mensal) (Mai)   | 0,40%    |          |
| 06:00                                    | EUR  | Vendas no Varejo (Anual) (Mai)                               | 1,40%    | 1,70%    |
| 06:00                                    | EUR  | Vendas no Varejo (Mensal) (Mai)                              | 0,10%    | 0,10%    |
| 06:40                                    | GBP  | Leilão do Tesouro Títulos Gilt a 10 anos                     |          | 1,61%    |
| 09:55                                    | USD  | Índice Redbook (Anual)                                       |          | 3,10%    |
| 09:55                                    | USD  | Índice Redbook (Mensal)                                      |          | -0,50%   |
| 10:45                                    | USD  | Índice de Condições Empresariais NY ISM (Jun)                |          | 782,5    |
| 11:00                                    | USD  | Encomendas à Indústria (Mensal) (Mai)                        | -0,10%   | -0,80%   |
| 11:00                                    | USD  | Encomendas à Indústria excl. Transporte (Mensal) (Mai)       |          | 0,40%    |
| 16:30                                    | USD  | Vendas de Veículos   |          | 5,44M    |
| 16:30                                    | USD  | Vendas de Caminhões (Jun)                                    |          | 11,48M   |
| 16:30                                    | USD  | Vendas Domésticas de Carros                                  |          | 3,90M    |
| 16:30                                    | USD  | Vendas Domésticas de Caminhões (Jun)                         | 9,25M    | 9,09M    |
| 16:30                                    | USD  | Total de Vendas de Veículos                                  | 17,00M   | 16,91M   |
| 17:30                                    | USD  | Estoques de Petróleo Bruto Semanal API                       |          | -9,228M  |
| 20:01                                    | GBP  | Índice BRC de Preços Praticados no Varejo (Anual)            |          | -1,10%   |
| 22:30                                    | JPY  | Discurso de Harada, Membro da Diretoria do BoJ               |          |          |
| 22:45                                    | CNY  | PMI de Serviços Caixin (Jun)                                 |          | 52,9     |
| <b>Quarta-feira, 4 de Julho de 2018</b>  |      |  |          |          |
| Todo o dia                               | EUA  | - Dia da Independência                                       |          |          |
| 04:55                                    | EUR  | PMI Composto - Alemanha (Jun)                                | 54,2     | 54,2     |
| 04:55                                    | EUR  | PMI de Serviços - Alemanha (Jun)                             | 53,9     | 53,9     |
| 05:00                                    | EUR  | PMI Composto Markit (Jun)                                    | 54,8     | 54,8     |
| 05:00                                    | EUR  | PMI de Serviços (Jun)  | 55       | 55       |
| 05:30                                    | GBP  | Ata da Reunião do FPC do BoE                                 |          |          |
| 05:30                                    | GBP  | PMI de Serviços (Jun)  | 54       | 54       |
| 09:00                                    | BRL  | Produção Industrial (Anual) (Mai)                            | 7,70%    | 8,90%    |
| 09:00                                    | BRL  | Produção Industrial (Mensal) (Mai)                           |          | 0,80%    |
| 09:00                                    | BRL  | PMI Composto Markit (Jun)                                    |          | 49,7     |
| 09:00                                    | BRL  | PMI de Serviços Markit (Jun)                                 |          | 49,5     |
| 12:30                                    | BRL  | Fluxo Cambial Estrangeiro                                    |          | 4,657B   |
| 20:50                                    | JPY  | Compra de Títulos Estrangeiros                               |          | 27,4B    |
| 20:50                                    | JPY  | Investimentos Estrangeiros em Ações Japonesas                |          | -483,5B  |

| Hora                                    | País | Evento   | Esperado | Anterior |
|---|------|--|----------|----------|
| <b>Quinta-feira, 5 de Julho de 2018</b> |      |  |          |          |
| 00:45                                   | JPY  | Leilão JGB a 30 anos                               |          | 0,71%    |
| 03:00                                   | EUR  | Encomendas à Indústria - Alemanha (Mensal) (Mai)   | 1,10%    | -2,50%   |
| 05:10                                   | EUR  | PMI de Varejo                                      |          | 51,7     |
| 05:30                                   | GBP  | Empréstimos Garantidos por Hipotecas (Trimestral)  |          | -6,7B    |
| 08:00                                   | USD  | Juros de Hipotecas de 30 anos MBA                  |          | 4,84%    |
| 08:00                                   | USD  | Índice de Compras MBA                              |          | 244,3    |
| 08:00                                   | USD  | Índice do Mercado Hipotecário                      |          | 365,3    |
| 08:00                                   | USD  | Pedidos de Refinanciamento Hipotecário             |          | 1.015,90 |
| 08:30                                   | USD  | Demissões Anunciadas Challenger (Jun)              |          | 31,5K    |
| 09:15                                   | USD  | Varição de Empregos Privados ADP (Jun)             | 187K     | 178K     |
| 09:30                                   | USD  | Pedidos Contínuos por Seguro-Desemprego            | 1.720K   | 1.705K   |
| 09:30                                   | USD  | Pedidos Iniciais por Seguro-Desemprego             | 224K     | 227K     |
| 09:30                                   | USD  | Média de Pedidos de Seguro-Desemprego (4 Semanas)  |          | 222,00K  |
| 10:45                                   | USD  | Confiança do Consumidor Bloomberg                  |          |          |
| 10:45                                   | USD  | PMI Composto Markit (Jun)                          | 56       | 56       |
| 10:45                                   | USD  | PMI de Serviços (Jun)                              |          | 56,5     |
| 11:00                                   | USD  | Índice IBD/TIPP de Otimismo Econômico              |          | 53,9     |
| 11:00                                   | USD  | Atividade Empresarial Não Manufatureira ISM (Jun)  | 61       | 61,3     |
| 11:00                                   | USD  | ISM Não-Manufatura: Emprego (Jun)                  |          | 54,1     |
| 11:00                                   | USD  | ISM Não-Manufatura: Novos Pedidos (Jun)            |          | 60,5     |
| 11:00                                   | USD  | PMI ISM Não-Manufatura (Jun)                       | 58,3     | 58,6     |
| 11:00                                   | USD  | ISM Não-Manufatura: Preços (Jun)                   |          | 64,3     |
| 11:30                                   | USD  | Estoque de Gás Natural                             |          | 66B      |
| 11:30                                   | BRL  | Produção de Veículos (Mensal) (Jun)                |          | -20,20%  |
| 11:30                                   | BRL  | Vendas de Veículos (Mensal) (Jun)                  |          | -7,10%   |
| 12:00                                   | USD  | Estoques de Petróleo Bruto                         |          | -9,891M  |
| 12:00                                   | USD  | Importações de Petróleo Bruto                      |          | -0,512M  |
| 12:00                                   | USD  | Estoques de Petróleo em Cushing                    |          | -2,713M  |
| 12:00                                   | USD  | Produção de Combustível Destilado                  |          | -0,072M  |
| 12:00                                   | USD  | Relatório Semanal EIA de Estoques de Destilados    | 0,774M   | 0,015M   |
| 12:00                                   | USD  | Produção de Gasolina                               |          | 0,043M   |
| 12:00                                   | USD  | Estoques de Óleo para Aquecimento                  |          | -0,025M  |
| 12:00                                   | USD  | Estoques de Gasolina                               | 1,313M   | 1,156M   |
| 15:00                                   | USD  | Atas da Reunião do FOMC                            |          |          |
| 20:30                                   | JPY  | Gastos Domésticos (Anual) (Mai)                    | -1,50%   | -1,30%   |
| 20:30                                   | JPY  | Gastos Domésticos (Mensal) (Mai)                   | -0,10%   | -1,60%   |
| 20:50                                   | JPY  | Reservas Internacionais (USD) (Jun)                |          | 1.254,5B |
| 21:00                                   | JPY  | Rendimento Médio do Trabalhador (Anual)            |          | 0,60%    |
| 21:00                                   | JPY  | Pagamento de Hora Extras (Anual) (Mai)             |          | 1,90%    |
| <b>Sexta-feira, 6 de Julho de 2018</b>  |      |  |          |          |
| 02:00                                   | JPY  | Indicador Coincidente (Mensal) (Mai)               |          | 1,50%    |
| 02:00                                   | JPY  | Índice de Indicadores Antecedentes (Mensal) (Mai)  |          | 1,70%    |
| 02:00                                   | JPY  | Índice de Indicadores Antecedentes                 |          | 106,2    |
| 03:00                                   | EUR  | Produção Industrial - Alemanha (Mensal) (Mai)      | 0,40%    | -1,00%   |
| 04:30                                   | GBP  | Índice de Preços de Imóveis Halifax (Mensal) (Jun) |          | 1,50%    |
| 04:30                                   | GBP  | Índice de Preços de Imóveis Halifax (Anual) (Jun)  | 1,90%    | 1,90%    |
| 09:00                                   | BRL  | IPCA (Anual) (Jun)                                 |          | 2,86%    |
| 09:00                                   | BRL  | IPCA (Mensal) (Jun)                                | 0,30%    | 0,40%    |
| 09:30                                   | USD  | Salário Médio por Hora (ano a ano) (Anual) (Jun)   | 2,80%    | 2,70%    |
| 09:30                                   | USD  | Ganho Médio por Hora Trabalhadora (Mensal) (Jun)   | 0,30%    | 0,30%    |
| 09:30                                   | USD  | Média de Horas Trabalhadas Semanais (Jun)          | 34,5     | 34,5     |
| 09:30                                   | USD  | Exportações  |          | 211,25B  |
| 09:30                                   | USD  | Payroll do Governo (Jun)                           |          | 5,0K     |
| 09:30                                   | USD  | Importações  |          | 257,44B  |
| 09:30                                   | USD  | Payroll em Manufatura (Jun)                        | 15,0K    | 18,0K    |
| 09:30                                   | USD  | Relatório de Emprego (Payroll) não-agrícola (Jun)  | 195K     | 223K     |
| 09:30                                   | USD  | Taxa de Participação (Jun)                         |          | 62,70%   |
| 09:30                                   | USD  | Relatório de Emprego (Payroll) Privado (Jun)       | 187K     | 218K     |
| 09:30                                   | USD  | Balança Comercial (Mai)                            | -43,60B  | -46,20B  |
| 09:30                                   | USD  | Taxa de Desemprego U6 (Jun)                        |          | 7,60%    |
| 09:30                                   | USD  | Taxa de Desemprego (Jun)                           | 3,80%    | 3,80%    |
| 14:00                                   | USD  | Contagem de Sondas Baker Hughes                    |          |          |

## DISCLAIMER

Este relatório foi desenvolvido pelo Analista da Terra Investimentos. Trata-se de material de uso exclusivo da companhia e de seus clientes, não podendo ser publicado ou redistribuído sem prévia autorização escrita.

O presente relatório não deve ser considerado de forma isolada. Neste sentido, não só outras informações financeiras, mas também condições macroeconômicas devem ser consideradas pelo investidor. Ainda que baseadas em perspectivas e estudos extensos da nossa equipe de análise, os preços, opiniões e projeções do presente relatório podem ser alteradas. Não obstante, a Terra Investimentos não assume nenhuma responsabilidade em comunicar quaisquer destas alterações para as partes interessadas.

A Terra Investimentos não deve, de maneira nenhuma, ser responsabilizada por ganhos ou perdas financeiras de clientes decorrentes de decisões tomadas com base neste relatório.

### DECLARAÇÕES DO(S) ANALISTA(S)

Sem prejuízo do disclaimer acima e em conformidade com as disposições do Artigo 17 da Instrução CVM nº 483, de 6 de julho de 2010, o(s) analista(s) de investimentos responsável(is) pela elaboração deste relatório declara(m) ainda que:

(I) É (são) certificado (s) e credenciados pela APIMEC;

(II) As análises e recomendações refletem única e exclusivamente suas opiniões pessoais, às quais foram realizadas de forma independente e autônoma, inclusive em relação à Terra Investimentos;

(III) Assim como seu(s) cônjuge(s) ou companheiro(s), pode(m) ser titular(es), diretamente ou indiretamente, de ações e/ou outros valores mobiliários de emissão da companhia objeto da análise deste Relatório, mantendo no entanto sua imparcialidade na elaboração de documentos;

(IV) Assim como seu(s) cônjuge(s) ou companheiro(s), pode(m) estar direta ou indiretamente, envolvido(s) na aquisição, alienação ou intermediação dos valores mobiliários objeto deste Relatório, mantendo no entanto sua imparcialidade na elaboração de documentos;

(V) Sua(s) remuneração(ões) é(são) fixa(s) e não está(ão), diretamente ou indiretamente, relacionada(s) à recomendação específica ou atrelada à precificação de quaisquer dos valores mobiliários de emissão da companhia objeto de análise neste Relatório.

### RÉGIS CHINCHILA

CNPI EM-426

ANALISTA DE INVESTIMENTOS

+55 11 3165-6042

[rchinchila@terrainvestimentos.com.br](mailto:rchinchila@terrainvestimentos.com.br)

