

## Principais Bolsas Mundiais

**ÁSIA:** Os mercados acionários asiáticos ficaram sob pressão nesta quarta-feira diante de novas quedas nas ações chinesas, uma vez que permanece distante a perspectiva de uma resolução das tensões comerciais entre os Estados Unidos e a China.

A Câmara dos Deputados dos EUA aprovou ontem um projeto para restringir as regras de investimento estrangeiro, estimulado por preocupações bipartidárias sobre as ofertas chinesas para adquirir tecnologias norte-americanas sofisticadas.

Nas últimas semanas, os EUA ameaçaram aplicar tarifas a até US\$ 450 bilhões em produtos chineses. Em resposta, Pequim promete retaliar na mesma proporção.

Desde que a China falou em "guerra comercial" com os EUA e prometeu adotar uma série de "medidas abrangentes", no último dia 19, o banco central chinês (PBoC) vem enfraquecendo o yuan sistematicamente e anunciou um corte no compulsório bancário pela segunda vez este ano. Para os negócios desta quarta, o PBoC conduziu o yuan para seu menor nível em seis meses em relação ao dólar por meio da chamada taxa de paridade. Os investidores estrangeiros retiraram recursos hoje das bolsas da China continental e de Hong Kong temendo o impacto da tendência de queda do yuan nos lucros corporativos.

**EUROPA:** As bolsas europeias ficam sob pressão, com a volta das preocupações com uma potencial guerra comercial entre Estados Unidos e China que poderia ser um entrave ao crescimento global.

O setor automobilístico recua, acumulando uma perda de 9% no ano, colocando entre um dos piores desempenhos no pan-índice. Volvo e Daimler registram queda de quase 1%. Na sexta-feira, Trump ameaçou sobretaxar em 20% os carros europeus em resposta à decisão da UE de impor tarifas de 25% sobre mais de US \$ 3 bilhões em produtos americanos.

O FTSE 100 do Reino Unido abriu em baixa e opera em ligeira alta. Entre as empresas de mineração listadas na LSE, Anglo American sobe 0,5%, BHP Billiton sobe 1,1%, enquanto Antofagasta cai 0,7% e Rio Tinto perde 0,1%.

A confiança do consumidor francês caiu inesperadamente em junho, atingindo seu nível mais baixo em quase dois anos, informou a agência de estatísticas Insee nesta quarta-feira.

A recuperação de empréstimos bancários na zona do euro continuou, uma vez que os empréstimos para empresas não financeiras cresceram a uma taxa anual de 3,6% em maio, de acordo com um relatório do Banco Central Europeu. Isso marca a maior taxa desde maio de 2009.

**EUA:** Os futuros dos EUA operam em baixa, seguindo as perdas na Ásia, onde o Índice Hang Seng e o Shanghai caíram mais de 1%.

O sentimento negativo se espalha com investidores cautelosos com a possibilidade de uma guerra comercial entre os EUA e China em larga escala, e preocupados com a maneira com que Pequim reagirá às medidas políticas do presidente dos EUA, Donald Trump.

Leituras sobre encomendas de bens duráveis estão programadas para às 9h30, assim como a balança comercial, que é outro ponto importante na agenda, visto os movimentos de política do governo Trump. Dados sobre vendas de casas pendentes será divulgado às 11h00.

Duas autoridades do Federal Reserve estão agendadas para falar: O vice-presidente do Fed para supervisão bancária Randal Quarles falará sobre regulamentação bancária e o presidente do Fed de Boston, Eric Rosengren, falará sobre crises econômicas no Peterson Institute, em Washington DC, às 13h30 da tarde.

# ABERTURA DE MERCADO

Bolsas Mundiais	
Índices	Var %
Standard & Poor's Index Fut	-0,38%
Dow Jones Industrial 30 Fut	-0,50%
Londres (Inglaterra) FTSE 100	+0,17%
Frankfurt (Alemanha) DAX	+0,14%
Tóquio (Japão) Nikkei Index	-0,31%
Hong Kong - Hang Seng	-1,82%
Shanghai Index	-1,10%
Commodities	
	Var %
Petróleo WTI	+0,94%
Ouro	+0,03%
Minério de Ferro 62% - China	-0,43%

**SP5M18** - O contrato futuro do S&P500 perdeu suporte da média móvel de 30 dias e testa a LTA.

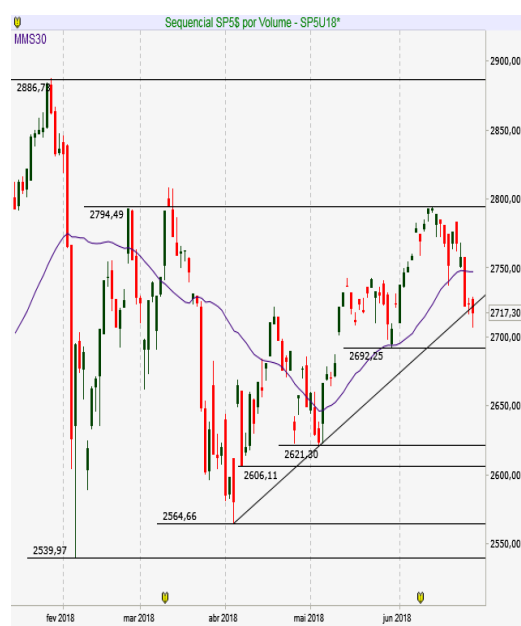

SP55 - Diário - criado em 27/06/2018

© 2018 Broadcast

## Brasil | ECONOMIA/POLÍTICA

Os investidores locais devem ficar atentos aos leilões de linha que o Banco Central realiza hoje, o que deve ajudar a aliviar a pressão sobre o dólar, que ontem chegou a bater R\$ 3,80 nos negócios à vista. Serão US\$ 2,5 bilhões em dois leilões com datas de recompra distintas que serão feitos pela manhã. É a segunda vez na semana que o BC atua com esse tipo de leilão, além das rolagens de swaps de julho. A pressão vinda de fora, no entanto, continua e hoje a moeda americana segue com valorização ante euro, libra, divisas emergentes e ligadas a commodities em meio à percepção de que uma guerra comercial entre Estados Unidos com China e União Europeia pode estar bem próxima.

O mercado também faz a leitura da meta de inflação de 3,75% para 2021 estabelecida pelo Conselho Monetário Nacional (CMN) ontem, com margem de tolerância de 1,5 ponto porcentual (taxa entre 2,25% e 5,25%). Segundo o Ministério da Fazenda, a fixação de uma meta ainda menor para 2021 "é mais um passo" na direção da obtenção de taxas de inflação mais baixas de forma sustentável". Além disso, o CMN confirmou a meta de inflação de 4,25% para 2019, e de 4,00% para 2020, ambas com margem de 1,5 pp.

O mercado tende a se movimentar menos e reduzir a liquidez, em dia de agenda fraca e com o jogo do Brasil contra a Sérvia nesta tarde em meio aos sinais mistos vindos do exterior.

## MERCADO & EXPECTATIVAS/EMPRESAS

**BRF (BRFS3)** – poderá retomar a estratégia de venda de ativos, para estancar parte dos problemas enfrentados com a paralisação de algumas de suas unidades, reflexo da Operação Carne Fraca, segundo a Coluna do Broadcast. Um aumento de capital de até R\$ 4 bilhões também foi considerado, mas visto com ceticismo por alguns acionistas, dado o baixo preço das ações em bolsa. Ainda assim, esse grupo de acionistas considera que algo precisa ser feito e que o novo presidente, Pedro Parente, tem de agir rapidamente.

**USIMINAS (USIM5)** – O diretor da Mineração Usiminas, Wilfred Bruijn, mais conhecido como Bill, saiu da companhia, segundo a Coluna do Broadcast. E isso ocorre em um momento sensível: a Usiminas precisa tomar uma decisão sobre o futuro de seu negócio de mineração. O Projeto Friáveis, que no passado elevou a capacidade de produção de minério de ferro da companhia, já estaria próximo de se esgotar. Por conta disso, a Usiminas precisa bater o martelo se irá seguir com o Projeto Compactos, que promete elevar a capacidade da empresa para 29 milhões de toneladas.

**BRASESCO (BBDC4)** – O conselho de administração do Bradesco aprovou a renovação do programa de aquisição de ações. O banco vai comprar, de 27 de junho a 26 de junho de 2019, até 15 milhões de ações, sendo até 7,5 milhões de ordinárias e igual número de preferenciais. Segundo fato relevante, a aquisição dos papéis é para permanência em tesouraria e posterior venda ou cancelamento, sem redução do capital social.

**PÃO DE AÇÚCAR (PCAR4)** – O conselho de administração do Grupo Pão de Açúcar aprovou, em reunião realizada ontem, a reorganização da estrutura logística da empresa, incluindo a alienação de ativos. Conforme a ata da reunião, serão vendidos dois centros de distribuição da empresa, sendo um localizado no KM 17 da Rodovia Anhanguera e outro na Estrada Turística do Jaraguá.

## OUTRAS MANCHETES

- Marfrig recebe proposta de firma do Arkansas por Keystone:Fontes
- Suzano aprova emissão de R\$ 4,68 bi em debêntures
- Petrobras elege Rafael Grisolia para diretor financeiro
- Santander Brasil aprova dividendos intercalares de R\$ 600 mi
- Petrobras iniciado 'neutra' por Bradesco BBI, preço-alvo R\$ 18
- Oi. Justiça suspendeu mediação instaurada em abril entre a companhia e os acionistas Société Mondiale e Pharol.
- Gol fechou contrato de crédito de US\$ 11 milhões com bancos para financiar serviços técnicos em motores.
- Enel fará adiantamento para futuro aumento de capital (AFAC) de R\$ 900 milhões a favor da Eletropaulo.

# ABERTURA DE MERCADO

## Indicadores Financeiros - Brasil

Índices	Var %
Índice Bovespa - Ibovespa	+0,64%
IPCA (IBGE) - maio	+0,40%
Taxa anual Selic	6,50%
Taxa média diária anualizada CDI	6,39%
Rendimento da Poupança	0,3715
CDI Acumulado Mês - Maio	0,5175
Dólar Comercial X Real Brasileiro	3,7980
Euro Comercial X Real Brasileiro	4,4226

## Destques da Ibovespa

BRML3	R\$ 10,07	7,70%
CMIG4	R\$ 7,34	7,00%
FLRY3	R\$ 26,09	6,27%
IGTA3	R\$ 31,63	5,15%
MULT3	R\$ 57,02	4,89%
ELET6	R\$ 14,45	-4,11%
GGBR4	R\$ 13,46	-2,96%
TIMP3	R\$ 12,74	-2,90%
SAPR11	R\$ 46,15	-2,84%
ELET3	R\$ 12,50	-2,65%

**IBOV** – O índice tenta gerar um sinal de recuperação, mas precisa romper a média móvel de 9 períodos.



# AGENDA ECONÔMICA

## BRASIL

### Indicadores

08h00 FGV: Sondagem do Comércio - Jun

10h00 CNI: Sondagem Indústria da Construção

10h30 BC: nota de operações de crédito - Mai

### Eventos

09h00 Ministro da Fazenda, Eduardo Guardia, reúne-se com o presidente da Câmara, Rodrigo Maia (DEM/RJ) e depois será recebido pelo presidente Michel Temer (10h40)

09h00 Plenário do Supremo Tribunal Federal (STF) retoma o julgamento de pedido de medida liminar na Ação Direta de Inconstitucionalidade (ADI) 4885, que questiona a data de 28 de julho deste ano como prazo final para a migração à Fundação de Previdência Complementar do Servidor Público Federal (Funpresp)

10h00 IBGE divulga o Cadastro Central de Empresas (CEMPRE) 2016

10h30 BC faz leilão de linha de dólar no valor de US\$ 2,5 bilhões, com acolhimento de propostas às 10h30, para recompra dos dólares em 2 de agosto. Às 10h45, serão acolhidas propostas para recompra dos dólares em 5 de setembro

10h30 Tesouro oferta até 3 milhões de LTN para compra e até 500 mil para venda

11h30 BC oferta 8.800 contratos de swap cambial para rolagem de contratos de julho. Resultado a partir das 11h50

11h30 Tesouro oferta até 2 milhões de NTN-F para compra e até 300 mil para venda

## INTERNACIONAL

09h30 EUA Deptº do Comércio: Encomendas de bens duráveis - Mai -1,0% m/m Abr: -1,7% m/m

Encomendas de bens duráveis excluindo automóveis Abr: +0,9% m/m

11h00 EUA NAR: Vendas pendentes de imóveis - Mai +0,5% m/m Abr: 106,4 (-1,3% m/m; -2,1% a/a)

11h30 EUA DoE: Estoques de petróleo bruto - semana até 22/06 -2,8 milhões Semana anterior: 426,527 milhões de barris (-5,914 milhões)

Estoques de gasolina +700 mil Semana anterior: 240,04 milhões de barris (+3,277 milhões)

Estoques de destilados +1,0 milhão Semana anterior: 117,408 milhões de barris (+2,715 milhões)

Taxa de utilização de refinarias 96,4 Semana anterior: 96,7%

Produção média diária Semana anterior: 10,9 milhões de barris

12h00 EUA Diretor do Fed Randal Quarles participa de evento sobre regulação internacional em Sun Valley, Idaho

13h15 EUA Presidente do Fed de Boston, Eric Rosengren (não vota), discursa em evento no Peterson Institute

14h00 EUA Departamento do Tesouro divulga resultado de leilão de US\$ 36 bilhões em T-notes de 5 anos

- EUA Presidente Donald Trump recebe o presidente de Portugal, Marcelo Rebelo de Sousa, na Casa Branca

- EUA Câmara dos Representantes deve votar projeto de reforma imigratória

Fontes: Bloomberg/ Reuters/ Broadcast/ CMA/ Infomoney/ Exame/ Investing

# AGENDA SEMANAL ECONÔMICA

Hora	País	Evento	Esperado	Anterior
<b>Domingo, 24 de Junho de 2018</b>				
20:50	JPY	Resumo das Opiniões do BoJ		
<b>Segunda-feira, 25 de Junho de 2018</b>				
02:00	JPY	Índice de Indicadores Antecedentes	105,6	105,6
05:00	EUR	Índice Ifo de Clima de Negócios - Alemanha		102,2
09:30	USD	Índice de Atividade Nacional Fed Chicago (Mai)		0,34
11:00	USD	Venda de Casas Novas (Mai)	666K	662K
11:00	USD	Vendas de Casas Novas (Mensal) (Mai)	0,50%	-1,50%
11:30	USD	Índice de Atividade das Empresas Fed Dallas (Jun)		26,8
12:30	USD	Leilão Americano Bill a 3 meses		1,90%
12:30	USD	Leilão Americano Bill a 6 meses		2,08%
20:50	JPY	Preço de Serviço Corporativo (CSPJ) (Anual)		0,90%
<b>Terça-feira, 26 de Junho de 2018</b>				
02:00	JPY	IPC-núcleo do Banco do Japão (Anual)		0,50%
07:00	BRL	Receita Tributária Federal		130,81B
08:00	BRL	Confiança do Consumidor FGV (Jun)		86,9
09:55	USD	Índice Redbook (Anual)		4,70%
09:55	USD	Índice Redbook (Mensal)		0,00%
10:00	USD	Preços de Imóveis S&P/CS Composto-20 (a.s.) (Mensal) (Abr)		0,50%
10:30	BRL	Transações Correntes (USD) (Mai)		0,62B
10:30	BRL	Investimento Estrangeiro Direto (USD) (Mai)	3,00B	2,60B
11:00	USD	Confiança do Consumidor CB (Jun)	128	128
11:00	USD	Índice de Manufatura Fed Richmond (Jun)		16
11:00	USD	Índice de Embarques do Setor Industrial Richmond (Jun)		15
11:00	USD	Índice do Setor de Serviços Richmond (Jun)		11
11:30	USD	Subíndice de Receita com Serviços Fed Dallas (Jun)		22,8
11:30	USD	Perspectiva do Setor de Serviços de Texas (Jun)		18,5
12:30	USD	Leilão Americano Bill a 4 semanas		1,82%
14:00	USD	Leilão Americano Note a 2 anos		2,59%
14:00	USD	Discurso de Bostic, membro do FOMC		
14:45	USD	Discurso de Kaplan, membro do FOMC		
17:30	USD	Estoques de Petróleo Bruto Semanal API		-3,016M
<b>Quarta-feira, 27 de Junho de 2018</b>				
05:00	EUR	Massa Monetária - Agregado M3 (Anual) (Mai)	3,80%	3,90%
05:00	EUR	Empréstimos ao Setor Privado (Anual)		2,90%
08:00	USD	Juros de Hipotecas de 30 anos MBA		4,83%
08:00	USD	Pedidos de Hipotecas MBA (Semanal)		5,10%
08:00	USD	Índice de Compras MBA		259,6
08:00	USD	Índice do Mercado Hipotecário		384,1
08:00	USD	Pedidos de Refinanciamento Hipotecário		1.052,30
09:30	USD	Transporte de Bens de Capital Excl. aeronaves (Mensal)		0,90%
09:30	USD	Núcleo de Pedidos de Bens Duráveis (Mensal) (Mai)	0,50%	0,90%
09:30	USD	Pedidos de Bens Duráveis (Mensal) (Mai)	0,20%	-1,60%
09:30	USD	Pedidos de Bens Duráveis Excl. Defesa (Mensal) (Mai)	-1,00%	-1,90%
09:30	USD	Núcleo de Encomendas de Bens de Capital (Mensal) (Mai)	0,40%	
09:30	USD	Balança Comercial de Bens (Mai)		-67,34B
09:30	USD	Estoques no Atacado (Mensal)		0,10%
10:30	BRL	Empréstimos Bancários (Mensal) (Mai)		0,30%
11:00	USD	Vendas Pendentes de Moradias (Mensal) (Mai)		-1,30%
11:00	USD	Vendas Pendentes de Moradias (Mai)		106,4
11:30	USD	Estoques de Petróleo Bruto		-5,914M
11:30	USD	Importações de Petróleo Bruto		-0,201M
11:30	USD	Estoques de Petróleo em Cushing		-1,296M
11:30	USD	Produção de Combustível Destilado		0,357M
11:30	USD	Relatório Semanal EIA de Estoques de Destilados	-0,164M	2,715M
11:30	USD	Produção de Gasolina		-0,352M
11:30	USD	Estoques de Óleo para Aquecimento		0,037M
11:30	USD	Estoques de Gasolina		3,277M
12:30	BRL	Fluxo Cambial Estrangeiro		4,758B
13:15	USD	Discurso de Rosengren Membro do FOMC		
14:00	USD	Leilão Americano Note a 5 anos		2,86%
20:50	JPY	Compra de Títulos Estrangeiros		1.490,4B
20:50	JPY	Investimentos Estrangeiros em Ações Japonesas		-40,8B
20:50	JPY	Vendas no Varejo (Anual) (Mai)	0,90%	1,50%
<b>Quinta-feira, 28 de Junho de 2018</b>				
03:00	EUR	Vendas no Varejo - Alemanha (Anual) (Mai)	1,30%	1,20%
03:00	EUR	Vendas no Varejo - Alemanha (Mensal) (Mai)	0,70%	2,30%
03:00	EUR	Clima do Consumidor GfK - Alemanha (Jul)	10,6	10,7
05:00	EUR	Relatório Mensal do BCE		
06:00	EUR	Confiança de Empresas e Consumidores (Pesquisa) (Jun)	112	112,5

Hora	País	Evento	Esperado	Anterior
<b>Quinta-feira, 28 de Junho de 2018</b>				
06:00	EUR	Clima de Negócios (Jun)		1,45
06:00	EUR	Confiança do Consumidor (Jun)	-0,5	0,2
06:00	EUR	Expectativas de Inflação ao Consumidor (Jun)		17,5
06:00	EUR	Expectativas de Preço de Venda (Jun)		9,3
06:00	EUR	Confiança nos Serviços (Jun)	14	14,3
06:00	EUR	Confiança Industrial (Jun)	6,2	6,8
A definir	EUR	Cúpula de Líderes da UE		
08:00	BRL	IGP-M (Mensal) (Jun)	1,29%	1,38%
09:00	EUR	IPC - Alemanha (Mensal) (Jun)	0,20%	0,50%
09:00	EUR	IPC - Alemanha (Anual) (Jun)	2,20%	2,20%
09:00	EUR	Índice de Preços ao Consumidor H - Alemanha (Anual) (Jun)	2,10%	2,20%
09:00	EUR	Índice de Preços ao Consumidor H - Alemanha (Mensal) (Jun)	0,10%	0,60%
09:30	USD	Pedidos Contínuos por Seguro-Desemprego		
09:30	USD	Núcleo de Preços PCE (Q1)	1,90%	2,30%
09:30	USD	Lucros Corporativos (Trimestral) (Q1)	6,00%	5,90%
09:30	USD	PIB (Trimestral) (Q1)	2,20%	2,20%
09:30	USD	Índice de Preços do PIB (Trimestral) (Q1)	1,90%	1,90%
09:30	USD	PIB - Vendas (Q1)	3,30%	2,00%
09:30	USD	Pedidos Iniciais por Seguro-Desemprego		
09:30	USD	Preços do PCE (Q1)	2,70%	2,60%
09:30	USD	Gasto dos Consumidores (Q1)		1,00%
11:30	USD	Estoque de Gás Natural		
11:45	USD	Discurso de Bullard, Membro do FOMC		
12:00	USD	Índice Composto Fed Kansas (Jun)		29
12:00	USD	Índice de Atividade Industrial Fed KC (Jun)		41
14:00	USD	Leilão Americano Note a 7 anos		2,93%
20:30	JPY	Proporção de Ofertas de Emprego (Mai)	1,59	1,59
20:30	JPY	IPC-núcleo - Tóquio (Anual) (Jun)	0,60%	0,50%
20:30	JPY	IPC - Tóquio (Anual) (Jun)		0,40%
20:30	JPY	Taxa de Desemprego (Mai)	2,50%	2,50%
20:50	JPY	Produção Industrial (Mensal) (Mai)	-1,10%	0,50%
20:50	JPY	Produção Industrial Projeção 1 (Mensal) (Jun)		0,30%
20:50	JPY	Produção Industrial Projeção 2 (Mensal) (Jul)		-0,80%
<b>Sexta-feira, 29 de Junho de 2018</b>				
02:00	JPY	Encomendas de Construção (Anual) (Mai)		4,00%
02:00	JPY	Índice da Confiança Entre as Famílias (Jun)		43,8
02:00	JPY	Construção de Novas Casas (Anual) (Mai)	-6,10%	0,30%
03:00	EUR	Preços de Bens Importados - Alemanha (Mensal) (Mai)		0,60%
03:00	EUR	Preços de Bens Importados - Alemanha (Anual) (Mai)		0,60%
04:55	EUR	Taxa de Desemprego - Alemanha (Jun)		2,358M
04:55	EUR	Taxa de Desemprego (sem ajuste sazonal) - Alemanha (Jun)		2,315M
05:00	EUR	Variação no Desemprego - Alemanha (Jun)	-8K	-11K
05:00	EUR	Taxa de Desemprego - Alemanha (Jun)	5,20%	5,20%
06:00	EUR	IPC-núcleo (Anual)		1,10%
06:00	EUR	IPC-núcleo (Mensal)		0,30%
06:00	EUR	IPC (Mensal)		0,50%
06:00	EUR	IPC (Anual) (Jun)	2,00%	1,90%
A definir	EUR	Cúpula de Líderes da UE		
09:00	BRL	Taxa de Desemprego		12,90%
09:30	USD	Núcleo do Índice de Preços PCE (Anual) (Mai)	1,80%	1,80%
09:30	USD	Núcleo do Índice de Preços PCE (Mensal) (Mai)	0,20%	0,20%
09:30	USD	PCE Deflator (Anual)		2,00%
09:30	USD	PCE Deflator (Mensal)		0,20%
09:30	USD	Renda Pessoal (Mensal) (Mai)	0,40%	0,30%
09:30	USD	Gastos Pessoais (Mensal) (Mai)	0,40%	0,60%
09:30	USD	Consumo Pessoal Real (Mensal) (Mai)		0,40%
10:30	BRL	Relação Dívida/PIB (Mai)	52,20%	51,90%
10:30	BRL	Balanço Orçamentário (Mai)	-25,500B	-26,751B
10:30	BRL	Superávit Orçamentário (Mai)		2,900B
10:45	USD	FMI de Chicago (Jun)	60,1	62,7
11:00	USD	Expectativas de Inflação a 5 anos Michigan (Jun)		2,60%
11:00	USD	Confiança do Consumidor Michigan - Leitura Final (Jun)		87,4
11:00	USD	Índice Michigan de Percepção do Consumidor (Jun)	98,5	99,3
11:00	USD	Índice de Condições Atuais Michigan (Jun)		117,9
11:00	USD	Expectativas de Inflação Michigan (Jun)		2,90%
12:08	USD	Despesas de Consumo Pessoal (PCE) - Fed Dallas (Mai)		1,70%
14:00	USD	Contagem de Sondas Baker Hughes		
22:00	CNY	PMI Industrial (Jun)	51,6	51,9
22:00	CNY	PMI não-manufatura (Jun)		54,9

## DISCLAIMER

Este relatório foi desenvolvido pelo Analista da Terra Investimentos. Trata-se de material de uso exclusivo da companhia e de seus clientes, não podendo ser publicado ou redistribuído sem prévia autorização escrita.

O presente relatório não deve ser considerado de forma isolada. Neste sentido, não só outras informações financeiras, mas também condições macroeconômicas devem ser consideradas pelo investidor. Ainda que baseadas em perspectivas e estudos extensos da nossa equipe de análise, os preços, opiniões e projeções do presente relatório podem ser alteradas. Não obstante, a Terra Investimentos não assume nenhuma responsabilidade em comunicar quaisquer destas alterações para as partes interessadas.

A Terra Investimentos não deve, de maneira nenhuma, ser responsabilizada por ganhos ou perdas financeiras de clientes decorrentes de decisões tomadas com base neste relatório.

### DECLARAÇÕES DO(S) ANALISTA(S)

Sem prejuízo do disclaimer acima e em conformidade com as disposições do Artigo 17 da Instrução CVM nº 483, de 6 de julho de 2010, o(s) analista(s) de investimentos responsável(is) pela elaboração deste relatório declara(m) ainda que:

(I) É (são) certificado (s) e credenciados pela APIMEC;

(II) As análises e recomendações refletem única e exclusivamente suas opiniões pessoais, às quais foram realizadas de forma independente e autônoma, inclusive em relação à Terra Investimentos;

(III) Assim como seu(s) cônjuge(s) ou companheiro(s), pode(m) ser titular(es), diretamente ou indiretamente, de ações e/ou outros valores mobiliários de emissão da companhia objeto da análise deste Relatório, mantendo no entanto sua imparcialidade na elaboração de documentos;

(IV) Assim como seu(s) cônjuge(s) ou companheiro(s), pode(m) estar direta ou indiretamente, envolvido(s) na aquisição, alienação ou intermediação dos valores mobiliários objeto deste Relatório, mantendo no entanto sua imparcialidade na elaboração de documentos;

(V) Sua(s) remuneração(ões) é(são) fixa(s) e não está(ão), diretamente ou indiretamente, relacionada(s) à recomendação específica ou atrelada à precificação de quaisquer dos valores mobiliários de emissão da companhia objeto de análise neste Relatório.

### RÉGIS CHINCHILA

CNPI EM-426

ANALISTA DE INVESTIMENTOS

+55 11 3165-6042

[rchinchila@terrainvestimentos.com.br](mailto:rchinchila@terrainvestimentos.com.br)

