

Principais Bolsas Mundiais

ÁSIA: Os mercados asiáticos fecharam em queda na terça-feira, com os investidores ponderando a crescente disputa comercial entre os EUA e a China.

O risco de uma possível guerra comercial ainda foi tema para os investidores na terça-feira, devido às crescentes tensões entre os EUA e seus principais parceiros comerciais, particularmente a China. Ontem, o Secretário do Tesouro dos EUA, Steven Mnuchin, disse que os rumores eram falsos e que eventuais medidas se aplicariam a "todos os países", e não apenas a China. Já numa declaração conflitante, o assessor econômico da Casa Branca, Peter Navarro, afirmou à emissora CNBC que os EUA não têm planos de impor restrições a investimentos estrangeiros.

Durante comício ontem à noite na Carolina do Sul, Trump voltou a criticar China, Canadá e União Europeia por suas práticas comerciais, mas mostrou disposição de renegociar as relações comerciais de Washington. "Eu preciso negociar com a China. Isso precisa acontecer. É o meu trabalho", disse o presidente americano.

O Nikkei do Japão chegou a cair no intraday, antes de recuperar e fechar em ligeira alta de 0,02%.

Os mercados da China recuperaram ligeiramente após fortes quedas no começo da manhã. O setor imobiliário e o de construção tiveram perdas, caindo 1,55%, à medida que incorporadoras como a Country Garden afundaram 6,51% antes do fechamento do mercado.

EUROPA: Os mercados acionários europeus avançam nesta terça-feira, mostrando ligeira recuperação após o índice Stoxx 600 atingir seu nível mais baixo em mais de dois meses no pregão de ontem.

O índice FTSE 100 do Reino Unido, opera em alta, depois de recuar 2,2% na segunda-feira, quando terminou em seu menor fechamento desde 3 de maio. As mineradoras, que estavam entre as maiores que caíram na segunda-feira, registraram alguns dos maiores ganhos no FTSE na terça-feira. BHP Billiton sobe 1,2%, Rio Tinto avança 0,8% e a Anglo American adiciona 0,7% adicionou 1,3%.

No Reino Unido, é grande a repercussão na imprensa local sobre o cálculo apresentado nesta manhã pelo lobby da indústria automobilística britânica de que o investimento no setor caiu pela metade por causa das incertezas sobre o relacionamento futuro com a UE, o chamado Brexit. Os aportes de janeiro a junho somaram 347,3 milhões de libras, ante 647 milhões de libras no primeiro semestre de 2017, de acordo com dados divulgados ontem pela Sociedade de Fabricantes e Comerciantes de Motores (SMMT). O grupo também alertou sobre o esgotamento do tempo para que o governo ofereça clareza sobre as condições comerciais com o bloco comum. A BMW já disse que será forçada a fechar suas fábricas no Reino Unido se não puder importar de forma rápida e confiável componentes da Europa continental depois que a Grã-Bretanha deixar a UE.

EUA: Os mercados futuros de ações dos EUA apontam para uma abertura em estabilidade, sugerindo que o Dow Jones pode se recuperar após a queda de 328 pontos no dia anterior, que foi atribuída à angústia relacionada às guerras comerciais entre os Estados Unidos e outras economias importantes que pioraram, enquanto o petróleo se estabilizou, com a antecipação de um aumento da produção de petróleo bruto.

O índice de preços de casas dos EUA da Case-Shiller para abril deve ser divulgado às 10h00, seguido de uma leitura sobre a confiança do consumidor para junho às 11h00 (horário de Brasília). Economistas esperam uma leitura de 128,0 para o índice de confiança.

ABERTURA DE MERCADO

Bolsas Mundiais	
Índices	Var %
Standard & Poor's Index Fut	-0,09%
Dow Jones Industrial 30 Fut	-0,09%
Londres (Inglaterra) FTSE 100	+0,41%
Frankfurt (Alemanha) DAX	+0,11%
Tóquio (Japão) Nikkei Index	+0,02%
Hong Kong - Hang Seng	-0,28%
Shangai Index	-0,52%
Commodities	
	Var %
Petróleo WTI	+0,09%
Ouro	-0,75%
Minério de Ferro 62% - China	-0,54%

SP5M18 - O contrato futuro do S&P500 perdeu suporte da média móvel de 30 dias e testa a LTA.

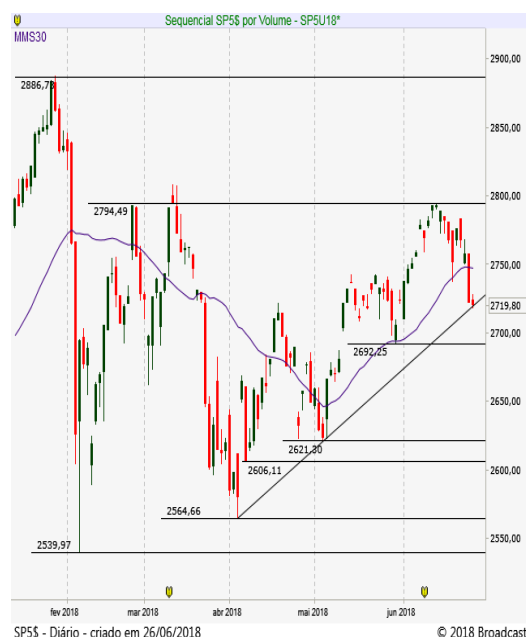

Brasil | ECONOMIA/POLÍTICA

No Brasil, os investidores avaliam o impacto da Ata do Copom e da decisão do ministro Edson Fachin, de submeter ao plenário do Supremo Tribunal Federal (STF) um recurso da defesa do ex-presidente Lula para que o pedido de liberdade do petista seja analisado. A data do julgamento será decidida pela presidente da Corte, Cármen Lúcia, e poderá ocorrer em agosto, após o recesso de julho do Judiciário, mas não se sabe se antes ou depois do prazo final para confirmação das candidaturas à Presidência da República. Duas pesquisas eleitorais do Ibope para a CNI e TV Bandeirantes, previstas para quinta-feira, estão no radar.

Sobre a Ata do Copom, o BC reforçou que decidiu manter a taxa básica de juros Selic em sua mínima histórica (6,5%) em meio a crescentes incertezas em relação ao cenário futuro para a atividade econômica e a inflação devido ao impacto da greve dos caminhoneiros de final de maio e começo deste mês. Os meses de Julho e Agosto servirão para indicar com maior clareza o ritmo da recuperação econômica e impactos na inflação.

Outro fator importante será o desfecho da reunião do Conselho Monetário Nacional (CMN), à tarde, que deve confirmar as metas de inflação para 2019 (hoje em 4,25%) e 2020 (40%) e divulgar a meta de inflação para 2021.

MERCADO & EXPECTATIVAS/EMPRESAS

VALE (VALE3) – confirmou em comunicado à imprensa que fechou um Termo de Ajustamento de Conduta com a Samarco para a reparação dos danos causados ao longo da Bacia do Rio Doce pelo rompimento da barragem de Fundão, em Mariana, Minas Gerais. O acordo, que envolve ainda a BHP Billiton, os MPF's de Minas Gerais e Espírito Santo e a AGU, prevê inovações na governança da Fundação Renova para assegurar a maior participação das pessoas atingidas e o estabelecimento de um processo de negociação. A expectativa é que o novo acordo abra espaço para uma negociação entre Vale e BHP em torno do controle acionário da Samarco.

SÃO MARTINHO (SMT03) – encerrou a safra 2017/2018 com um lucro líquido de R\$ 491,706 milhões, número que supera em 73,2% os ganhos de R\$ 283,867 milhões obtidos na safra anterior. Assim, a companhia pagará aos acionistas um dividendo de R\$ 0,513 por ação, segundo consta no relatório de administração com os resultados da companhia. O Ebitda ajustado ficou em R\$ 1,949 bilhão nos 12 meses da safra, um crescimento de 34,9% em relação aos R\$ 1,445 bilhão do período anterior. A margem Ebitda ajustado passou de 46,3% para 53,8%.

SUZANO (SUZB3) – fez uma sondagem com grandes bancos brasileiros para uma linha de crédito de R\$ 6 bilhões a R\$ 8 bilhões, com prazo de oito anos, no âmbito do pagamento da aquisição da Fibria, segundo informa a Coluna do Broadcast. Bradesco e Banco do Brasil fizeram propostas, mas a operação pode ser colocada em compasso de espera por conta da piora nas condições com o aumento dos juros futuros, que elevou o custo de captação bancária e, consequentemente, de quem toma recursos. O Itaú BBA não teria feito proposta por não ter tido apetite pela transação.

OUTRAS MANCHETES

- BR Malls elevada a 'overweight' por Morgan Stanley
- Multiplan elevada a 'equal-weight' por Morgan Stanley
- Totvs elevada a 'outperform' por Bradesco BBI, preço-alvo R\$ 38
- Advogados veem chance de Petrobras reverter decisão do TST no STF: Valor
- Coluna do Broad: Na disputa por folhas de pagamentos, Santander aposta em agência móvel
- Movida distribuirá R\$ 7 milhões em juros sobre capital próprio (Valor)

ABERTURA DE MERCADO

Indicadores Financeiros - Brasil

Índices	Var %
Índice Bovespa - Ibovespa	+0,44%
IPCA (IBGE) - maio	+0,40%
Taxa anual Selic	6,50%
Taxa média diária anualizada CDI	6,39%
Rendimento da Poupança	0,3715
CDI Acumulado Mês - Maio	0,5175
Dólar Comercial X Real Brasileiro	3,7810
Euro Comercial X Real Brasileiro	4,4237

Destques da Ibovespa

CMIG4	R\$ 6,86	4,10%
PETR4	R\$ 15,70	3,90%
B3SA3	R\$ 20,69	3,61%
EQTL3	R\$ 59,01	3,56%
RAIL3	R\$ 13,47	2,98%
GOLL4	R\$ 10,61	-4,33%
SAPR11	R\$ 47,50	-3,69%
BRFS3	R\$ 18,77	-3,50%
SANB11	R\$ 29,11	-3,45%
GGBR4	R\$ 13,87	-2,73%

IBOV – O índice tenta gerar um sinal de recuperação, mas precisa romper a média móvel de 9 períodos.



AGENDA ECONÔMICA

BRASIL

Indicadores

- 08h00 BC/Copom: ata da reunião de política monetária
- 08h00 FGV: Sondagem do Consumidor - Jun
- 08h00 FGV: Sondagem da Construção e o Índice Nacional de Custo da Construção - Mercado (INCC-M) - Jun
- 08h00 FGV: IPC-S Capitais - 3ª quadrissemana - Jun
- 13h00 Abimaq: desempenho do setor de bens de capital mecânicos - Mai

Eventos

- 09h00 Aneel: reunião de diretoria
- 11h00 Congresso tem votação de sete vetos presidenciais, entre eles o que trata da reoneração da folha de pagamento a determinados setores e do texto que trata da exclusão da cobrança do PIS/Cofins sobre o óleo diesel até o final de 2018
- 11h30 BC oferta 8.800 contratos de swap cambial para rolagem de contratos de julho. Resultado a partir das 11h50
- 12h00 BC oferta até R\$ 10 bilhões em operação compromissada de 9 meses
- 14h30 Comissão Mista De Planos, Orçamentos Públicos e Fiscalização tem em pauta votação do relatório da senadora Rose de Freitas, relatora da MP 825/2018 - que abre crédito extraordinário de R\$ 1,2 bilhão para a intervenção do Rio de Janeiro
- 16h00 Governo lança o plano safra de agricultura familiar 2018/2019
- 18h00 Reunião mensal do Conselho Monetário Nacional (CMN). Conselho deve confirmar a meta de inflação de 2019 e 2020 e anunciar a meta de 2021

INTERNACIONAL

- 09h00 Alemanha Vice-presidente do BCE, Luis de Guindos, faz discurso em evento da instituição, em Frankfurt
- 11h00 EUA Fed Richmond: Índice de atividade regional - Jun 14 Mai: 15
- 11h00 EUA Conference Board: Índice de confiança do consumidor - Jun 128,1 Mai: 128,0
- 14h00 EUA Departamento do Tesouro divulga resultado de leilão de US\$ 34 bilhões em T-notes de 2 anos
- 14h00 EUA Presidente do Fed de Atlanta, Raphael Bostic (vota), participa de evento em Birmingham, Alabama, com sessão de perguntas e respostas
- 14h45 EUA Presidente do Fed de Dallas, Robert Kaplan (não vota), participa de evento em Houston, Texas, com sessão de perguntas e respostas
- 17h00 Argentina Banco central anuncia decisão de política monetária
- 17h30 EUA API: Estoques de petróleo bruto - Semana até 22/6 -140 mil Semana anterior: -3,0 milhões de barris
 Estoques de gasolina Semana anterior: +2,1 milhões de barris
 Estoques de destilados Semana anterior: +800 mil barris
- 22h30 China NBS: Lucro industrial - Mai Abr: +21,9% a/a
- EUA Secretário de Energia, Rick Perry, se reúne com ministro de Energia da Rússia, Alexander Novak, em Washington
- Alemanha Chanceler da Alemanha, Angela Merkel, recebe o presidente do Conselho Europeu, Donald Tusk, em Berlim
- Alemanha Chanceler da Alemanha, Angela Merkel, recebe o primeiro-ministro da Espanha, Pedro Sánchez, em Berlim

Fontes: Bloomberg/ Reuters/ Broadcast/ CMA/ Infomoney/ Exame/ Investing

AGENDA SEMANAL ECONÔMICA

Hora	País	Evento	Esperado	Anterior
Domingo, 24 de Junho de 2018				
20:50	JPY	Resumo das Opiniões do BoJ		
Segunda-feira, 25 de Junho de 2018				
02:00	JPY	Índice de Indicadores Antecedentes	105,6	105,6
05:00	EUR	Índice Ifo de Clima de Negócios - Alemanha		102,2
09:30	USD	Índice de Atividade Nacional Fed Chicago (Mai)		0,34
11:00	USD	Venda de Casas Novas (Mai)	666K	662K
11:00	USD	Vendas de Casas Novas (Mensal) (Mai)	0,50%	-1,50%
11:30	USD	Índice de Atividade das Empresas Fed Dallas (Jun)		26,8
12:30	USD	Leilão Americano Bill a 3 meses		1,90%
12:30	USD	Leilão Americano Bill a 6 meses		2,08%
20:50	JPY	Preço de Serviço Corporativo (CSPJ) (Anual)		0,90%
Terça-feira, 26 de Junho de 2018				
02:00	JPY	IPC-núcleo do Banco do Japão (Anual)		0,50%
07:00	BRL	Receita Tributária Federal		130,81B
08:00	BRL	Confiança do Consumidor FGV (Jun)		86,9
09:55	USD	Índice Redbook (Anual)		4,70%
09:55	USD	Índice Redbook (Mensal)		0,00%
10:00	USD	Preços de Imóveis S&P/CS Composto-20 (a.s.) (Mensal) (Abr)		0,50%
10:30	BRL	Transações Correntes (USD) (Mai)		0,62B
10:30	BRL	Investimento Estrangeiro Direto (USD) (Mai)	3,00B	2,60B
11:00	USD	Confiança do Consumidor CB (Jun)	128	128
11:00	USD	Índice de Manufatura Fed Richmond (Jun)		16
11:00	USD	Índice de Embarques do Setor Industrial Richmond (Jun)		15
11:00	USD	Índice do Setor de Serviços Richmond (Jun)		11
11:30	USD	Subíndice de Receita com Serviços Fed Dallas (Jun)		22,8
11:30	USD	Perspectiva do Setor de Serviços de Texas (Jun)		18,5
12:30	USD	Leilão Americano Bill a 4 semanas		1,82%
14:00	USD	Leilão Americano Note a 2 anos		2,59%
14:00	USD	Discurso de Bostic, membro do FOMC		
14:45	USD	Discurso de Kaplan, membro do FOMC		
17:30	USD	Estoques de Petróleo Bruto Semanal API		-3,016M
Quarta-feira, 27 de Junho de 2018				
05:00	EUR	Massa Monetária - Agregado M3 (Anual) (Mai)	3,80%	3,90%
05:00	EUR	Empréstimos ao Setor Privado (Anual)		2,90%
08:00	USD	Juros de Hipotecas de 30 anos MBA		4,83%
08:00	USD	Pedidos de Hipotecas MBA (Semanal)		5,10%
08:00	USD	Índice de Compras MBA		259,6
08:00	USD	Índice do Mercado Hipotecário		384,1
08:00	USD	Pedidos de Refinanciamento Hipotecário		1.052,30
09:30	USD	Transporte de Bens de Capital Excl. aeronaves (Mensal)		0,90%
09:30	USD	Núcleo de Pedidos de Bens Duráveis (Mensal) (Mai)	0,50%	0,90%
09:30	USD	Pedidos de Bens Duráveis (Mensal) (Mai)	0,20%	-1,60%
09:30	USD	Pedidos de Bens Duráveis Excl. Defesa (Mensal) (Mai)	-1,00%	-1,90%
09:30	USD	Núcleo de Encomendas de Bens de Capital (Mensal) (Mai)	0,40%	
09:30	USD	Balança Comercial de Bens (Mai)		-67,34B
09:30	USD	Estoques no Atacado (Mensal)		0,10%
10:30	BRL	Empréstimos Bancários (Mensal) (Mai)		0,30%
11:00	USD	Vendas Pendentes de Moradias (Mensal) (Mai)		-1,30%
11:00	USD	Vendas Pendentes de Moradias (Mai)		106,4
11:30	USD	Estoques de Petróleo Bruto		-5,914M
11:30	USD	Importações de Petróleo Bruto		-0,201M
11:30	USD	Estoques de Petróleo em Cushing		-1,296M
11:30	USD	Produção de Combustível Destilado		0,357M
11:30	USD	Relatório Semanal EIA de Estoques de Destilados	-0,164M	2,715M
11:30	USD	Produção de Gasolina		-0,352M
11:30	USD	Estoques de Óleo para Aquecimento		0,037M
11:30	USD	Estoques de Gasolina		3,277M
12:30	BRL	Fluxo Cambial Estrangeiro		4,758B
13:15	USD	Discurso de Rosengren Membro do FOMC		
14:00	USD	Leilão Americano Note a 5 anos		2,86%
20:50	JPY	Compra de Títulos Estrangeiros		1.490,4B
20:50	JPY	Investimentos Estrangeiros em Ações Japonesas		-40,8B
20:50	JPY	Vendas no Varejo (Anual) (Mai)	0,90%	1,50%
Quinta-feira, 28 de Junho de 2018				
03:00	EUR	Vendas no Varejo - Alemanha (Anual) (Mai)	1,30%	1,20%
03:00	EUR	Vendas no Varejo - Alemanha (Mensal) (Mai)	0,70%	2,30%
03:00	EUR	Clima do Consumidor GfK - Alemanha (Jul)	10,6	10,7
05:00	EUR	Relatório Mensal do BCE		
06:00	EUR	Confiança de Empresas e Consumidores (Pesquisa) (Jun)	112	112,5

Hora	País	Evento	Esperado	Anterior
Quinta-feira, 28 de Junho de 2018				
06:00	EUR	Clima de Negócios (Jun)		1,45
06:00	EUR	Confiança do Consumidor (Jun)	-0,5	0,2
06:00	EUR	Expectativas de Inflação ao Consumidor (Jun)		17,5
06:00	EUR	Expectativas de Preço de Venda (Jun)		9,3
06:00	EUR	Confiança nos Serviços (Jun)	14	14,3
06:00	EUR	Confiança Industrial (Jun)	6,2	6,8
A definir	EUR	Cúpula de Líderes da UE		
08:00	BRL	IGP-M (Mensal) (Jun)	1,29%	1,38%
09:00	EUR	IPC - Alemanha (Mensal) (Jun)	0,20%	0,50%
09:00	EUR	IPC - Alemanha (Anual) (Jun)	2,20%	2,20%
09:00	EUR	Índice de Preços ao Consumidor H - Alemanha (Anual) (Jun)	2,10%	2,20%
09:00	EUR	Índice de Preços ao Consumidor H - Alemanha (Mensal) (Jun)	0,10%	0,60%
09:30	USD	Pedidos Contínuos por Seguro-Desemprego		
09:30	USD	Núcleo de Preços PCE (Q1)	1,90%	2,30%
09:30	USD	Lucros Corporativos (Trimestral) (Q1)	6,00%	5,90%
09:30	USD	PIB (Trimestral) (Q1)	2,20%	2,20%
09:30	USD	Índice de Preços do PIB (Trimestral) (Q1)	1,90%	1,90%
09:30	USD	PIB - Vendas (Q1)	3,30%	2,00%
09:30	USD	Pedidos Iniciais por Seguro-Desemprego		
09:30	USD	Preços do PCE (Q1)	2,70%	2,60%
09:30	USD	Gasto dos Consumidores (Q1)		1,00%
11:30	USD	Estoque de Gás Natural		
11:45	USD	Discurso de Bullard, Membro do FOMC		
12:00	USD	Índice Composto Fed Kansas (Jun)		29
12:00	USD	Índice de Atividade Industrial Fed KC (Jun)		41
14:00	USD	Leilão Americano Note a 7 anos		2,93%
20:30	JPY	Proporção de Ofertas de Emprego (Mai)	1,59	1,59
20:30	JPY	IPC-núcleo - Tóquio (Anual) (Jun)	0,60%	0,50%
20:30	JPY	IPC - Tóquio (Anual) (Jun)		0,40%
20:30	JPY	Taxa de Desemprego (Mai)	2,50%	2,50%
20:50	JPY	Produção Industrial (Mensal) (Mai)	-1,10%	0,50%
20:50	JPY	Produção Industrial Projeção 1 (Mensal) (Jun)		0,30%
20:50	JPY	Produção Industrial Projeção 2 (Mensal) (Jul)		-0,80%
Sexta-feira, 29 de Junho de 2018				
02:00	JPY	Encomendas de Construção (Anual) (Mai)		4,00%
02:00	JPY	Índice da Confiança Entre as Famílias (Jun)		43,8
02:00	JPY	Construção de Novas Casas (Anual) (Mai)	-6,10%	0,30%
03:00	EUR	Preços de Bens Importados - Alemanha (Mensal) (Mai)		0,60%
03:00	EUR	Preços de Bens Importados - Alemanha (Anual) (Mai)		0,60%
04:55	EUR	Taxa de Desemprego - Alemanha (Jun)		2,358M
04:55	EUR	Taxa de Desemprego (sem ajuste sazonal) - Alemanha (Jun)		2,315M
05:00	EUR	Variação no Desemprego - Alemanha (Jun)	-8K	-11K
05:00	EUR	Taxa de Desemprego - Alemanha (Jun)	5,20%	5,20%
06:00	EUR	IPC-núcleo (Anual)		1,10%
06:00	EUR	IPC-núcleo (Mensal)		0,30%
06:00	EUR	IPC (Mensal)		0,50%
06:00	EUR	IPC (Anual) (Jun)	2,00%	1,90%
A definir	EUR	Cúpula de Líderes da UE		
09:00	BRL	Taxa de Desemprego		12,90%
09:30	USD	Núcleo do Índice de Preços PCE (Anual) (Mai)	1,80%	1,80%
09:30	USD	Núcleo do Índice de Preços PCE (Mensal) (Mai)	0,20%	0,20%
09:30	USD	PCE Deflator (Anual)		2,00%
09:30	USD	PCE Deflator (Mensal)		0,20%
09:30	USD	Renda Pessoal (Mensal) (Mai)	0,40%	0,30%
09:30	USD	Gastos Pessoais (Mensal) (Mai)	0,40%	0,60%
09:30	USD	Consumo Pessoal Real (Mensal) (Mai)		0,40%
10:30	BRL	Relação Dívida/PIB (Mai)	52,20%	51,90%
10:30	BRL	Balanço Orçamentário (Mai)	-25,500B	-26,751B
10:30	BRL	Superávit Orçamentário (Mai)		2,900B
10:45	USD	Bill de Chicago (Jun)	60,1	62,7
11:00	USD	Expectativas de Inflação a 5 anos Michigan (Jun)		2,60%
11:00	USD	Confiança do Consumidor Michigan - Leitura Final (Jun)		87,4
11:00	USD	Índice Michigan de Percepção do Consumidor (Jun)	98,5	99,3
11:00	USD	Índice de Condições Atuais Michigan (Jun)		117,9
11:00	USD	Expectativas de Inflação Michigan (Jun)		2,90%
12:08	USD	Despesas de Consumo Pessoal (PCE) - Fed Dallas (Mai)		1,70%
14:00	USD	Contagem de Sondas Baker Hughes		
22:00	CNY	PMI Industrial (Jun)	51,6	51,9
22:00	CNY	PMI não-manufatura (Jun)		54,9

DISCLAIMER

Este relatório foi desenvolvido pelo Analista da Terra Investimentos. Trata-se de material de uso exclusivo da companhia e de seus clientes, não podendo ser publicado ou redistribuído sem prévia autorização escrita.

O presente relatório não deve ser considerado de forma isolada. Neste sentido, não só outras informações financeiras, mas também condições macroeconômicas devem ser consideradas pelo investidor. Ainda que baseadas em perspectivas e estudos extensos da nossa equipe de análise, os preços, opiniões e projeções do presente relatório podem ser alteradas. Não obstante, a Terra Investimentos não assume nenhuma responsabilidade em comunicar quaisquer destas alterações para as partes interessadas.

A Terra Investimentos não deve, de maneira nenhuma, ser responsabilizada por ganhos ou perdas financeiras de clientes decorrentes de decisões tomadas com base neste relatório.

DECLARAÇÕES DO(S) ANALISTA(S)

Sem prejuízo do disclaimer acima e em conformidade com as disposições do Artigo 17 da Instrução CVM nº 483, de 6 de julho de 2010, o(s) analista(s) de investimentos responsável(is) pela elaboração deste relatório declara(m) ainda que:

(I) É (são) certificado (s) e credenciados pela APIMEC;

(II) As análises e recomendações refletem única e exclusivamente suas opiniões pessoais, às quais foram realizadas de forma independente e autônoma, inclusive em relação à Terra Investimentos;

(III) Assim como seu(s) cônjuge(s) ou companheiro(s), pode(m) ser titular(es), diretamente ou indiretamente, de ações e/ou outros valores mobiliários de emissão da companhia objeto da análise deste Relatório, mantendo no entanto sua imparcialidade na elaboração de documentos;

(IV) Assim como seu(s) cônjuge(s) ou companheiro(s), pode(m) estar direta ou indiretamente, envolvido(s) na aquisição, alienação ou intermediação dos valores mobiliários objeto deste Relatório, mantendo no entanto sua imparcialidade na elaboração de documentos;

(V) Sua(s) remuneração(ões) é(são) fixa(s) e não está(ão), diretamente ou indiretamente, relacionada(s) à recomendação específica ou atrelada à precificação de quaisquer dos valores mobiliários de emissão da companhia objeto de análise neste Relatório.

RÉGIS CHINCHILA

CNPI EM-426

ANALISTA DE INVESTIMENTOS

+55 11 3165-6042

rchinchila@terrainvestimentos.com.br

