

Principais Bolsas Mundiais

ÁSIA: As bolsas asiáticas fecharam sem direção única nesta sexta-feira, com investidores ainda apreensivos com as desavenças comerciais entre EUA e China e à espera de uma decisão de grandes produtores de petróleo sobre a oferta da commodity.

Em Tóquio, o índice Nikkei caiu 0,78% influenciado pela recuperação de ontem do iene ante o dólar, embora a moeda japonesa tenha voltado a se enfraquecer nesta madrugada.

Já na China, os mercados encerraram uma semana ruim em tom positivo. O Shanghai subiu 0,49% após atingir mínima em dois anos no pregão anterior e teve desvalorização de 4,4% na semana.

Nos últimos dias, os negócios na Ásia foram pressionados por desdobramentos da rixa comercial entre Washington e Pequim.

Há expectativa também para o resultado de uma reunião de cúpula que a Organização dos Países Exportadores de Petróleo (Opep) e outros dez produtores que não integram o cartel iniciaram nesta sexta, em Viena. Nas últimas semanas, Arábia Saudita e Rússia vinham defendendo um aumento na produção combinada do grupo, uma vez que os preços do petróleo recentemente atingiram os maiores níveis em três anos e meio. O Irã, porém, afirma ser contrário a um eventual acréscimo na oferta de petróleo. Por um acordo que está em vigor desde o começo do ano passado, a Opep e aliados têm procurado reduzir sua produção conjunta em cerca de 1,8 milhão de barris por dia (bpd). Ontem, os sauditas propuseram um aumento de 1 mi de bpd, que, na prática, reduziria os atuais cortes na oferta a 800 mil bpd.

EUROPA: As bolsas e moedas europeias aguardam a decisão da Opep com altas significativas na manhã desta sexta-feira. Há ainda fontes de incertezas importantes no radar, como questões políticas e de imigração no continente e a guerra comercial mundial, mas a escolha dos investidores nesta manhã é pelo bom humor, depois de um dia de fortes baixas.

Destaque positivo para o setor bancário (1,33%), puxada pela recuperação de instituições financeiras italianas. O impulso veio de informações de que um deputado da Liga (movimento da extrema direita do país) reforçou que não há intenção de abandonar a moeda única. Ontem, uma onda de desconfiança sobre o tema voltou a preponderar por causa da ascensão de parlamentares contrários ao euro.

Entre os indicadores macroeconômicos, surpreendeu hoje o índice de gerentes de compras (PMI) composto da zona do euro, que mede a atividades nos setores industrial e de serviços. O PMI subiu de 54,1 para 54,8 de maio para junho ante expectativa de analistas de queda para 53,7. Já na França, o crescimento do Produto Interno Bruto (PIB) de 0,2% na margem no primeiro trimestre do ano, confirmou a estimativa preliminar e veio em linha com as projeções do mercado financeiro.

A principal bússola do mercado financeiro hoje é o desfecho da tão aguardada reunião do cartel e produtores aliados, em Viena, sobre o acordo de cortar a oferta de petróleo em 1,8 milhão de barris por dia.

EUA: Os futuros de ações dos EUA apontam para uma abertura em alta, mostrando recuperação parcial, enquanto investidores aguardam novos desdobramentos das disputas tarifárias entre Estados Unidos com China e outros parceiros comerciais, além da eventual votação hoje do projeto de lei sobre imigração na Câmara dos Representantes.

Destaque na agenda para a leitura preliminar do índice dos gerentes de compras (PMI) sobre a atividade dos setores industrial e de serviços de junho será publicada às 10h45 pelo IHS Markit. O mercado prevê 56,5 pontos tanto para o PMI de serviços quanto para o PMI industrial.

ABERTURA DE MERCADO

Bolsas Mundiais	
Índices	Var %
Standard & Poor's Index Fut	+0,46%
Dow Jones Industrial 30 Fut	+0,46%
Londres (Inglaterra) FTSE 100	+0,63%
Frankfurt (Alemanha) DAX	+0,49%
Tóquio (Japão) Nikkei Index	-0,78%
Hong Kong - Hang Seng	+0,15%
Shanghai Index	+0,49%
Commodities	
	Var %
Petróleo WTI	+1,16%
Ouro	-0,01%
Minério de Ferro 62% - China	+0,33%

SP5M18 - O contrato futuro do S&P500 continua operando acima da média móvel de 30 dias em 2.750 pontos.

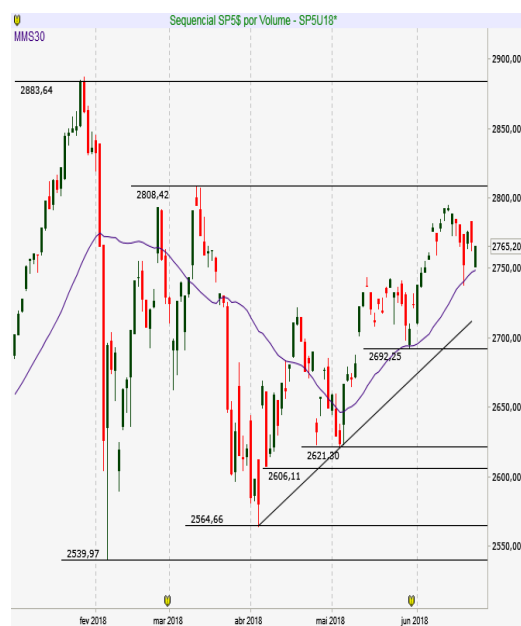

Brasil | ECONOMIA/POLÍTICA

A melhora dos mercados internacionais nesta manhã e o jogo do Brasil e Costa Rica, na Copa da Rússia, às 9 horas, pode amenizar o ritmo dos ajustes dos ativos locais, mas durante a sessão os investidores tendem a manter um pano de fundo defensivo. Devem ser precificados a derrotada da **Petrobras** em sua maior ação trabalhista no Tribunal Superior do Trabalho (TST), por 13 votos a 11, ontem à noite, com custo de cerca de R\$ 15,2 bilhões, e o risco Lula, às vésperas do julgamento de recurso que pede a liberdade do petista pela Segunda Turma do Supremo Tribunal Federal (STF), na próxima terça-feira. O tribunal concordou com trabalhadores da Petrobras, que pedem novo método de cálculo para benefícios previstos em acordo coletivo firmado em 2007, mas a estatal informou que vai recorrer com embargos de declaração no próprio TST e, depois, ir ao STF.

A recuperação e alta do petróleo com expectativas pelo desfecho da reunião de membros da Opep e aliados pode ajudar ainda a estatal. Um ministro saudita repetiu mais cedo que propõe aumento de 1 milhão de barris por dia na produção de petróleo da Opep e aliados, confirmando as especulações dos últimos dias. Ele ponderou que uma elevação da oferta levará tempo e dependerá do que os países conseguirão produzir. Ontem, o Irã se mostrou reticente à proposta.

MERCADO & EXPECTATIVAS/EMPRESAS

ULTRAPAR (UGPA3) - iniciou o processo de transição na Ultragaz, a qual terá efeito a partir de 31 de dezembro. O Conselho de Administração aprovou a sucessão de Pedro Jorge Filho aos cargos de diretor estatutário da Ultrapar e diretor superintendente da Ultragaz. Para substituí-lo, foi eleito Tabajara Bertelli Costa, que deverá, após um período de transição, assumir os cargos de diretor da Ultrapar e superintendente da Ultragaz a partir de 01 de janeiro de 2019. Pedro Jorge Filho é executivo do Ultra há mais de 40 anos, ao longo dos quais exerceu vários cargos e funções em diversas controladas. Na Ultragaz ocupou cargo de diretor superintendente por cerca de 13 anos.

DURATEX (DTEX3) - anunciou a criação de uma joint venture com o grupo austríaco Lenzing para criação de uma fábrica de celulose solúvel. O negócio receberá investimentos iniciais de cerca de US\$ 1 bilhão. O acordo também garante a venda da totalidade da produção de celulose solúvel para a Lenzing, em condições de mercado. A joint venture que irá operar a fábrica e a floresta será detida pela Duratex e Lenzing, com participação acionária de 49% e 51%, respectivamente. Os resultados da nova companhia serão reconhecidos no resultado da Duratex por equivalência patrimonial.

ELETOBRAS (ELET6) - Eletrobrás também pode seguir no foco, após o ministro da Fazenda, Eduardo Guardia, ter afirmado ao Broadcast em Nova York ontem à noite que existe sim possibilidade de não ocorrer capitalização da empresa neste ano, porque antes será preciso viabilizar a privatização de distribuidoras.

OUTRAS MANCHETES

- Localiza aprova recompra de 43 mi ações em 1 ano
- Petrobras: Não há impacto financeiro imediato na decisão do TST
- Guardia: Privatização da Eletrobras pode não acontecer em 2018
- Vale recompra US\$ 977,1 mi em bonds 2042 c/ cupom 5,625%
- Sabesp aprova emissão de R\$ 750 mi em debêntures
- Petrobras sofre derrota em ação trabalhista julgada pelo TST: C1
- Valor: Cessão onerosa pode render US\$ 28 bi à Petrobras
- Guardia: Prazos estão mais curtos e privatização da Eletrobras pode não acontecer em 2018
- Vale recompra US\$ 977,1 mi em títulos 2042 c/ cupom 5,625%

ABERTURA DE MERCADO

Indicadores Financeiros - Brasil

Índices	Var %
Índice Bovespa - Ibovespa	-2,84%
IPCA (IBGE) - maio	+0,40%
Taxa anual Selic	6,50%
Taxa média diária anualizada CDI	6,39%
Rendimento da Poupança	0,3715
CDI Acumulado Mês - Maio	0,5175
Dólar Comercial X Real Brasileiro	3,7620
Euro Comercial X Real Brasileiro	4,3689

Destaques da Ibovespa

BRKM5	R\$ 51,22	4,11%
JBSS3	R\$ 9,32	2,31%
SMLS3	R\$ 46,90	1,32%
SUZB3	R\$ 43,58	1,09%
SAPR11	R\$ 49,39	0,69%
ELET3	R\$ 12,38	-8,30%
BTOW3	R\$ 25,65	-7,70%
ELET6	R\$ 14,72	-7,07%
PETR4	R\$ 15,10	-6,85%
CSNA3	R\$ 7,55	-5,74%

IBOV - O índice voltou a sentir a pressão vendedora, algum sinal de recuperação mais firme apenas acima da média móvel de 9 períodos.



AGENDA ECONÔMICA

BRASIL

Indicadores

Sem Indicadores

Eventos

11h30 Tesouro faz leilões extraordinários de compra e de venda de Notas do Tesouro Nacional - Série F (NTN-F) para 1/1/2023, 1/1/2025, 1/1/2027 e 1/1/2029. Resultados a partir das 12h15

11h30 Tesouro faz leilões extraordinários de compra e de venda de Letras do Tesouro Nacional (LTN) para 1/7/2020, 1/7/2021 e 1/1/2022. Resultados a partir das 12h15

11h30 BC: leilão de até 8.800 contratos de swap cambial (US\$ 440,0 milhões) para rolagem dos vencimentos de 2 de julho. Os contratos são para 3 de setembro de 2018, 1º de novembro de 2018 e 2 de janeiro de 2019. Resultado a partir das 11h50

12h00 Tesouro oferta até R\$ 10 bilhões em operação compromissada de 9 meses

12h30 Tesouro faz leilões extraordinários de compra e de venda de Notas do Tesouro Nacional - Série B (NTN-B) para 15/8/2020, 15/5/2021, 15/8/2022 e 15/5/2023. Resultados a partir das 13h15

- Duratex: teleconferência com analistas e investidores sobre o anúncio da formação de uma joint venture com o grupo austríaco Lenzing para criação de uma fábrica de celulose solúvel

- Ministro da Fazenda, Eduardo Guardia, reúne-se com investidores em Nova York

INTERNACIONAL

08h00 Áustria Opep realiza coletiva de imprensa após reunião sobre produção de petróleo

10h45 EUA IHS Markit: Índice dos gerentes de compras (PMI) Composto - Jun Mai: 56,6 (final)

PMI industrial 56,5 Mai: 56,4 (final)

PMI de serviços 56,5 Mai: 56,8 (final)

14h00 EUA Baker Hughes: Poços e plataformas em operação - Semana até 22/06 Semana anterior: +1 (863)

- Rússia Presidente da Rússia, Vladimir Putin, se encontra com o presidente da Coreia do Sul, Moon Jae-in

- Luxemburgo Reunião dos ministros de Finanças da União Europeia (Ecofin), com participação do vice-presidente do BCE, Luis de Guindos

- EUA Câmara dos Representantes deve votar projeto de lei abrangente de reforma no sistema imigratório do país

- UE Tarifas da UE sobre produtos dos EUA entram em vigor

Fontes: Bloomberg/ Reuters/ Broadcast/ CMA/ Infomoney/ Exame/ Investing

AGENDA SEMANAL ECONÔMICA

Hora	País	Evento	Esperado	Anterior
Domingo, 24 de Junho de 2018				
20:50	JPY	Resumo das Opiniões do BoJ		
Segunda-feira, 25 de Junho de 2018				
02:00	JPY	Índice de Indicadores Antecedentes	105,6	105,6
05:00	EUR	Índice Ifo de Clima de Negócios - Alemanha		102,2
09:30	USD	Índice de Atividade Nacional Fed Chicago (Mai)		0,34
11:00	USD	Venda de Casas Novas (Mai)	666K	662K
11:00	USD	Vendas de Casas Novas (Mensal) (Mai)	0,50%	-1,50%
11:30	USD	Índice de Atividade das Empresas Fed Dallas (Jun)		26,8
12:30	USD	Leilão Americano Bill a 3 meses		1,90%
12:30	USD	Leilão Americano Bill a 6 meses		2,08%
20:50	JPY	Preço de Serviço Corporativo (CSPJ) (Anual)		0,90%
Terça-feira, 26 de Junho de 2018				
02:00	JPY	IPC-núcleo do Banco do Japão (Anual)		0,50%
07:00	BRL	Receita Tributária Federal		130,81B
08:00	BRL	Confiança do Consumidor FGV (Jun)		86,9
09:55	USD	Índice Redbook (Anual)		4,70%
09:55	USD	Índice Redbook (Mensal)		0,00%
10:00	USD	Preços de Imóveis S&P/CS Composto-20 (a.s.) (Mensal) (Abr)		0,50%
10:30	BRL	Transações Correntes (USD) (Mai)		0,62B
10:30	BRL	Investimento Estrangeiro Direto (USD) (Mai)	3,00B	2,60B
11:00	USD	Confiança do Consumidor CB (Jun)	128	128
11:00	USD	Índice de Manufatura Fed Richmond (Jun)		16
11:00	USD	Índice de Embarques do Setor Industrial Richmond (Jun)		15
11:00	USD	Índice do Setor de Serviços Richmond (Jun)		11
11:30	USD	Subíndice de Receita com Serviços Fed Dallas (Jun)		22,8
11:30	USD	Perspectiva do Setor de Serviços de Texas (Jun)		18,5
12:30	USD	Leilão Americano Bill a 4 semanas		1,82%
14:00	USD	Leilão Americano Note a 2 anos		2,59%
14:00	USD	Discurso de Bostic, membro do FOMC		
14:45	USD	Discurso de Kaplan, membro do FOMC		
17:30	USD	Estoques de Petróleo Bruto Semanal API		-3,016M
Quarta-feira, 27 de Junho de 2018				
05:00	EUR	Massa Monetária - Agregado M3 (Anual) (Mai)	3,80%	3,90%
05:00	EUR	Empréstimos ao Setor Privado (Anual)		2,90%
08:00	USD	Juros de Hipotecas de 30 anos MBA		4,83%
08:00	USD	Pedidos de Hipotecas MBA (Semanal)		5,10%
08:00	USD	Índice de Compras MBA		259,6
08:00	USD	Índice do Mercado Hipotecário		384,1
08:00	USD	Pedidos de Refinanciamento Hipotecário		1.052,30
09:30	USD	Transporte de Bens de Capital Excl. aeronaves (Mensal)		0,90%
09:30	USD	Núcleo de Pedidos de Bens Duráveis (Mensal) (Mai)	0,50%	0,90%
09:30	USD	Pedidos de Bens Duráveis (Mensal) (Mai)	0,20%	-1,60%
09:30	USD	Pedidos de Bens Duráveis Excl. Defesa (Mensal) (Mai)	-1,00%	-1,90%
09:30	USD	Núcleo de Encomendas de Bens de Capital (Mensal) (Mai)	0,40%	
09:30	USD	Balança Comercial de Bens (Mai)		-67,34B
09:30	USD	Estoques no Atacado (Mensal)		0,10%
10:30	BRL	Empréstimos Bancários (Mensal) (Mai)		0,30%
11:00	USD	Vendas Pendentes de Moradias (Mensal) (Mai)		-1,30%
11:00	USD	Vendas Pendentes de Moradias (Mai)		106,4
11:30	USD	Estoques de Petróleo Bruto		-5,914M
11:30	USD	Importações de Petróleo Bruto		-0,201M
11:30	USD	Estoques de Petróleo em Cushing		-1,296M
11:30	USD	Produção de Combustível Destilado		0,357M
11:30	USD	Relatório Semanal EIA de Estoques de Destilados	-0,164M	2,715M
11:30	USD	Produção de Gasolina		-0,352M
11:30	USD	Estoques de Óleo para Aquecimento		0,037M
11:30	USD	Estoques de Gasolina		3,277M
12:30	BRL	Fluxo Cambial Estrangeiro		4,758B
13:15	USD	Discurso de Rosengren Membro do FOMC		
14:00	USD	Leilão Americano Note a 5 anos		2,86%
20:50	JPY	Compra de Títulos Estrangeiros		1.490,4B
20:50	JPY	Investimentos Estrangeiros em Ações Japonesas		-40,8B
20:50	JPY	Vendas no Varejo (Anual) (Mai)	0,90%	1,50%
Quinta-feira, 28 de Junho de 2018				
03:00	EUR	Vendas no Varejo - Alemanha (Anual) (Mai)	1,30%	1,20%
03:00	EUR	Vendas no Varejo - Alemanha (Mensal) (Mai)	0,70%	2,30%
03:00	EUR	Clima do Consumidor GfK - Alemanha (Jul)	10,6	10,7
05:00	EUR	Relatório Mensal do BCE		
06:00	EUR	Confiança de Empresas e Consumidores (Pesquisa) (Jun)	112	112,5

Hora	País	Evento	Esperado	Anterior
Quinta-feira, 28 de Junho de 2018				
06:00	EUR	Clima de Negócios (Jun)		1,45
06:00	EUR	Confiança do Consumidor (Jun)	-0,5	0,2
06:00	EUR	Expectativas de Inflação ao Consumidor (Jun)		17,5
06:00	EUR	Expectativas de Preço de Venda (Jun)		9,3
06:00	EUR	Confiança nos Serviços (Jun)	14	14,3
06:00	EUR	Confiança Industrial (Jun)	6,2	6,8
A definir	EUR	Cúpula de Líderes da UE		
08:00	BRL	IGP-M (Mensal) (Jun)	1,29%	1,38%
09:00	EUR	IPC - Alemanha (Mensal) (Jun)	0,20%	0,50%
09:00	EUR	IPC - Alemanha (Anual) (Jun)	2,20%	2,20%
09:00	EUR	Índice de Preços ao Consumidor H - Alemanha (Anual) (Jun)	2,10%	2,20%
09:00	EUR	Índice de Preços ao Consumidor H - Alemanha (Mensal) (Jun)	0,10%	0,60%
09:30	USD	Pedidos Contínuos por Seguro-Desemprego		
09:30	USD	Núcleo de Preços PCE (Q1)	1,90%	2,30%
09:30	USD	Lucros Corporativos (Trimestral) (Q1)	6,00%	5,90%
09:30	USD	PIB (Trimestral) (Q1)	2,20%	2,20%
09:30	USD	Índice de Preços do PIB (Trimestral) (Q1)	1,90%	1,90%
09:30	USD	PIB - Vendas (Q1)	3,30%	2,00%
09:30	USD	Pedidos Iniciais por Seguro-Desemprego		
09:30	USD	Preços do PCE (Q1)	2,70%	2,60%
09:30	USD	Gasto dos Consumidores (Q1)		1,00%
11:30	USD	Estoque de Gás Natural		
11:45	USD	Discurso de Bullard, Membro do FOMC		
12:00	USD	Índice Composto Fed Kansas (Jun)		29
12:00	USD	Índice de Atividade Industrial Fed KC (Jun)		41
14:00	USD	Leilão Americano Note a 7 anos		2,93%
20:30	JPY	Proporção de Ofertas de Emprego (Mai)	1,59	1,59
20:30	JPY	IPC-núcleo - Tóquio (Anual) (Jun)	0,60%	0,50%
20:30	JPY	IPC - Tóquio (Anual) (Jun)		0,40%
20:30	JPY	Taxa de Desemprego (Mai)	2,50%	2,50%
20:50	JPY	Produção Industrial (Mensal) (Mai)	-1,10%	0,50%
20:50	JPY	Produção Industrial Projeção 1 (Mensal) (Jun)		0,30%
20:50	JPY	Produção Industrial Projeção 2 (Mensal) (Jul)		-0,80%
Sexta-feira, 29 de Junho de 2018				
02:00	JPY	Encomendas de Construção (Anual) (Mai)		4,00%
02:00	JPY	Índice da Confiança Entre as Famílias (Jun)		43,8
02:00	JPY	Construção de Novas Casas (Anual) (Mai)	-6,10%	0,30%
03:00	EUR	Preços de Bens Importados - Alemanha (Mensal) (Mai)		0,60%
03:00	EUR	Preços de Bens Importados - Alemanha (Anual) (Mai)		0,60%
04:55	EUR	Taxa de Desemprego - Alemanha (Jun)		2,358M
04:55	EUR	Taxa de Desemprego (sem ajuste sazonal) - Alemanha (Jun)		2,315M
05:00	EUR	Variação no Desemprego - Alemanha (Jun)	-8K	-11K
05:00	EUR	Taxa de Desemprego - Alemanha (Jun)	5,20%	5,20%
06:00	EUR	IPC-núcleo (Anual)		1,10%
06:00	EUR	IPC-núcleo (Mensal)		0,30%
06:00	EUR	IPC (Mensal)		0,50%
06:00	EUR	IPC (Anual) (Jun)	2,00%	1,90%
A definir	EUR	Cúpula de Líderes da UE		
09:00	BRL	Taxa de Desemprego		12,90%
09:30	USD	Núcleo do Índice de Preços PCE (Anual) (Mai)	1,80%	1,80%
09:30	USD	Núcleo do Índice de Preços PCE (Mensal) (Mai)	0,20%	0,20%
09:30	USD	PCE Deflator (Anual)		2,00%
09:30	USD	PCE Deflator (Mensal)		0,20%
09:30	USD	Renda Pessoal (Mensal) (Mai)	0,40%	0,30%
09:30	USD	Gastos Pessoais (Mensal) (Mai)	0,40%	0,60%
09:30	USD	Consumo Pessoal Real (Mensal) (Mai)		0,40%
10:30	BRL	Relação Dívida/PIB (Mai)	52,20%	51,90%
10:30	BRL	Balanço Orçamentário (Mai)	-25,500B	-26,751B
10:30	BRL	Superávit Orçamentário (Mai)		2,900B
10:45	USD	FMI de Chicago (Jun)	60,1	62,7
11:00	USD	Expectativas de Inflação a 5 anos Michigan (Jun)		2,60%
11:00	USD	Confiança do Consumidor Michigan - Leitura Final (Jun)		87,4
11:00	USD	Índice Michigan de Percepção do Consumidor (Jun)	98,5	99,3
11:00	USD	Índice de Condições Atuais Michigan (Jun)		117,9
11:00	USD	Expectativas de Inflação Michigan (Jun)		2,90%
12:08	USD	Despesas de Consumo Pessoal (PCE) - Fed Dallas (Mai)		1,70%
14:00	USD	Contagem de Sondas Baker Hughes		
22:00	CNY	PMI Industrial (Jun)	51,6	51,9
22:00	CNY	PMI não-manufatura (Jun)		54,9

DISCLAIMER

Este relatório foi desenvolvido pelo Analista da Terra Investimentos. Trata-se de material de uso exclusivo da companhia e de seus clientes, não podendo ser publicado ou redistribuído sem prévia autorização escrita.

O presente relatório não deve ser considerado de forma isolada. Neste sentido, não só outras informações financeiras, mas também condições macroeconômicas devem ser consideradas pelo investidor. Ainda que baseadas em perspectivas e estudos extensos da nossa equipe de análise, os preços, opiniões e projeções do presente relatório podem ser alteradas. Não obstante, a Terra Investimentos não assume nenhuma responsabilidade em comunicar quaisquer destas alterações para as partes interessadas.

A Terra Investimentos não deve, de maneira nenhuma, ser responsabilizada por ganhos ou perdas financeiras de clientes decorrentes de decisões tomadas com base neste relatório.

DECLARAÇÕES DO(S) ANALISTA(S)

Sem prejuízo do disclaimer acima e em conformidade com as disposições do Artigo 17 da Instrução CVM nº 483, de 6 de julho de 2010, o(s) analista(s) de investimentos responsável(is) pela elaboração deste relatório declara(m) ainda que:

(I) É (são) certificado (s) e credenciados pela APIMEC;

(II) As análises e recomendações refletem única e exclusivamente suas opiniões pessoais, às quais foram realizadas de forma independente e autônoma, inclusive em relação à Terra Investimentos;

(III) Assim como seu(s) cônjuge(s) ou companheiro(s), pode(m) ser titular(es), diretamente ou indiretamente, de ações e/ou outros valores mobiliários de emissão da companhia objeto da análise deste Relatório, mantendo no entanto sua imparcialidade na elaboração de documentos;

(IV) Assim como seu(s) cônjuge(s) ou companheiro(s), pode(m) estar direta ou indiretamente, envolvido(s) na aquisição, alienação ou intermediação dos valores mobiliários objeto deste Relatório, mantendo no entanto sua imparcialidade na elaboração de documentos;

(V) Sua(s) remuneração(ões) é(são) fixa(s) e não está(ão), diretamente ou indiretamente, relacionada(s) à recomendação específica ou atrelada à precificação de quaisquer dos valores mobiliários de emissão da companhia objeto de análise neste Relatório.

RÉGIS CHINCHILA

CNPI EM-426

ANALISTA DE INVESTIMENTOS

+55 11 3165-6042

rchinchila@terrainvestimentos.com.br

