

Principais Bolsas Mundiais

ÁSIA: Os principais mercados asiáticos fecharam em queda na madrugada desta quinta-feira, depois que o Federal Reserve elevou as taxas de juros, em um movimento amplamente esperado e indicou que provavelmente virão mais dois aumentos de taxa ainda em 2018.

O Nikkei do Japão viu as perdas subirem à medida que o iene se firmou no final da sessão. O índice caiu 0,99%, com ações do setor de mineração caindo 1,79% e "players" ligados à consumo também recuando. Apenas o setor financeiro fechou em alta, pois o cenário de alta de juros favorece o setor.

Em Seul, o Kospi da Coreia do Sul caiu 1,84%. As montadoras fecharam em baixa, com a Hyundai Motor caindo 3,91%. O setor de tecnologia fechou sem direção. Samsung Electronics caiu 2,43% e a LG Electronics contrariou a tendência e fechou em alta de 4%.

O índice Hang Seng de Hong Kong caiu 0,93%, com os setores de energia, bens de consumo, propriedade e tecnologia registrando queda de mais de 1% no fechamento do mercado. As quedas registradas nos principais mercados da China ocorreram após a produção industrial da China para maio ficar abaixo das expectativas em 6,8%. O investimento em ativos fixos e as vendas no varejo também ficaram aquém das previsões.

O Banco do Povo da China decidiu não seguir o Fed no aumento das taxas de juros, desafiando as expectativas de que os políticos chineses seguiriam seu padrão usual e responderiam com pequenos aumentos nos movimentos do Fed.

EUROPA: As bolsas da Europa recuam nesta quinta-feira, com as ações de mineração sendo prejudicadas pelas preocupações com a saúde econômica da China. Nenhum setor sobe e o maior declínio é registrado no grupo de materiais básicos.

Os investidores aguardam para saber se o Banco Central Europeu definirá algum prazo para encerrar seu programa de flexibilização quantitativa, compra de títulos de 2,5 trilhões de euros (US \$ 2,95 trilhões) e estão programadas para pelo menos até o final de setembro, mas o BCE pode estendê-lo para continuar a apoiar a economia e reduzir gradualmente as compras. O presidente do BCE, Mario Draghi, pode expor mais detalhes nesta reunião, mas analistas dizem que é uma decisão oportuna e que o chefe do banco central pode adiar o anúncio do QE para julho. A declaração política do BCE está programada para ser divulgada às 8h45, horário de Brasília. O presidente do BCE, Mario Draghi, fará uma coletiva de imprensa às 9h30, ambos em Riga, na Letônia.

O índice FTSE 100 do Reino Unido cai 0,5% com apenas o setor de telecomunicações subindo. O grupo de materiais básicos, que inclui ações de mineração e os bens de consumo, derruba outros setores. As ações de mineração recuaram mediante preocupação com a saúde econômica da China, maior compradora de cobre do mundo e grande compradora de outros metais. Entre as mineradoras listadas em Londres, Anglo American cai 2,4%, Antofagasta recua 2,5%, BHP Biliton perde 1,8% e Rio Tinto negocia em baixa de 1,4%.

EUA: Os futuros de ações dos Estados Unidos oscilam próximos à estabilidade, com "traders" cautelosos antes do anúncio do Banco Central Europeu sobre seu programa de compra de títulos.

Os investidores também digerem o aumento da taxa de juros do Federal Reserve na quarta-feira de aumentar as taxas em 25 pontos. O banco central também indicou que mais dois aumentos ainda podem ocorrer neste ano, enquanto monitoravam as tensões comerciais entre os EUA e a China.

A administração do presidente Donald Trump está se preparando para anunciar tarifas sobre dezenas de bilhões de dólares em mercadorias chinesas já nesta sexta-feira, um movimento que pode desencadear ações de retaliação por parte da China.

ABERTURA DE MERCADO

Bolsas Mundiais	
Índices	Var %
Standard & Poor's Index Fut	-0,02%
Dow Jones Industrial 30 Fut	-0,02%
Londres (Inglaterra) FTSE 100	-0,52%
Frankfurt (Alemanha) DAX	-0,31%
Tóquio (Japão) Nikkei Index	-0,99%
Hong Kong - Hang Seng	-0,93%
Shanghai Index	-0,18%
Commodities	
	Var %
Petróleo WTI	+0,36%
Ouro	+0,55%
Minério de Ferro 62% - China	+0,74%

SP5M18 - O contrato futuro do S&P500 segue mostrando força compradora e buscando resistência em 2.810 pontos.

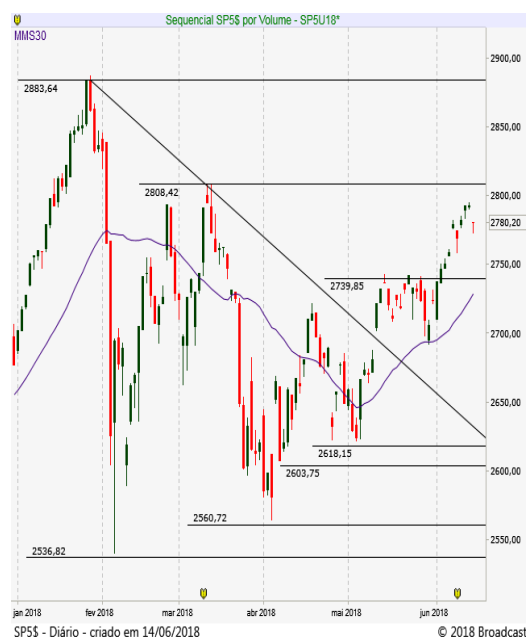

Brasil | ECONOMIA/POLÍTICA

Aperto monetário parece ser agora a palavra de ordem de muitos bancos centrais ao redor do mundo, incluindo o Brasil, que deve elevar a Selic em 0,25 ponto porcentual na próxima semana, para 6,75% ao ano, segundo aponta a precificação na curva de juros. Foi também nessa magnitude que o Banco Central americano elevou ontem os Fed Funds pela segunda vez no ano, para a faixa de 1,75% a 2,00%. O Fed também indicou que deve aumentar os juros mais duas vezes neste ano, num total de quatro ajustes em 2018, o que significa aumento de ritmo das três altas sinalizadas pela autoridade monetária até março. Com relação ao BCE, a expectativa é de que o banco europeu sinalize a retirada gradual do seu programa de relaxamento quantitativo (QE), que prevê compras mensais de 30 bilhões de euros em bônus soberanos e outros ativos até pelo menos setembro, mas que os detalhes só devem ser conhecidos na reunião de julho. Conforme apurou o Broadcast, a justificativa para o BCE redirecionar sua estratégia está na inflação e alguns estrategistas acreditam que a autoridade monetária deve elevar suas previsões de inflação com base em um euro mais fraco e preços mais altos do que há três meses. Fonte: Broadcast

MERCADO & EXPECTATIVAS/ EMPRESAS

PETROBRAS (PETR4) - aprovada, ontem à noite, com regime de urgência o projeto de cessão onerosa por 281 x 109 e a proposta deve ser votada no plenário da Câmara na próxima semana. O projeto, do deputado José Carlos Aleluia (DEM), permite mudar as condições de exploração das áreas da cessão onerosa, por meio da qual a Petrobras pagou para explorar 5 bilhões de barris de petróleo no pré-sal. A legislação vigente, de 2010, exige que a Petrobras explore sua parte sozinha. Já pela proposta em discussão no Congresso, a estatal continua a ser operadora das áreas, com 30% de participação, mas pode vender até 70%. O projeto também permite que os valores da revisão do contrato de cessão onerosa sejam pagos em óleo, uma solução que pode resolver os impasses no acordo entre Petrobras e a União. O governo corre contra o tempo para fazer o leilão ainda neste ano, com arrecadação de R\$ 100 bilhões.

BRF (BRFS3) - expectativa pela AGE da BRF. O presidente do conselho de administração da BRF, Pedro Parente, vai ser indicado para assumir o comando da companhia. A AGE está marcada para o meio-dia, apurou o jornal O Estado de S. Paulo com pessoas a par do assunto. A indicação de Parente depende do aval da CEP, segundo apurou o Broadcast. Caso receba a bênção, o ex-presidente da Petrobras está livre, inclusive, conforme a fonte, de cumprir a quarentena e pode assumir o cargo nos próximos dias.

OUTRAS MANCHETES

- Energisa aprova emissão de R\$ 700 mi em debêntures
- BTG vai lançar plataforma digital em outros países A.Latina: CEO
- Venda distribuidoras Eletrobras esperada p/ 27/julho: O Globo / TCU deu prazo de 15 dias para a Eletrobras responder recomendações sobre venda das 70 SPEs.
- Kroton: Saber entra com pedido de cia. aberta na CVM
- Cesp. O governo de São Paulo deve bater o martelo hoje sobre o edital de privatização, no Broadcast.
- Copel informou que o conselho de administração aprovou a política de dividendos da companhia.
- Odontoprev pagará juros sobre o capital próprio no valor de R\$ 0,0271 por ação. Ex dia 19.
- Hermes Pardini concluiu seu primeiro programa de recompra de ações, de 1 milhão de papéis.
- Estácio. O conselho de administração aprovou o cancelamento de 8,807 milhões de ações ordinárias..

ABERTURA DE MERCADO

Indicadores Financeiros - Brasil

Índices	Var %
Índice Bovespa - Ibovespa	-0,87%
IPCA (IBGE) - maio	+0,40%
Taxa anual Selic	6,50%
Taxa média diária anualizada CDI	6,39%
Rendimento da Poupança	0,3715
CDI Acumulado Mês - Maio	0,5175
Dólar Comercial X Real Brasileiro	3,7150
Euro Comercial X Real Brasileiro	4,3805

Destques da Ibovespa

ELET6	R\$ 16,65	5,11%
CPLE6	R\$ 22,90	3,67%
ELET3	R\$ 14,26	3,33%
BTOW3	R\$ 25,50	3,03%
CCRO3	R\$ 10,80	2,96%
CIEL3	R\$ 14,58	-5,39%
UGPA3	R\$ 48,85	-4,18%
BRFS3	R\$ 20,20	-3,30%
VVAR11	R\$ 20,81	-3,21%
SBSP3	R\$ 23,31	-2,88%

IBOV - O índice tenta mostrar alguma recuperação em região de importantes suportes entre 71.200 e 70.800 pontos.

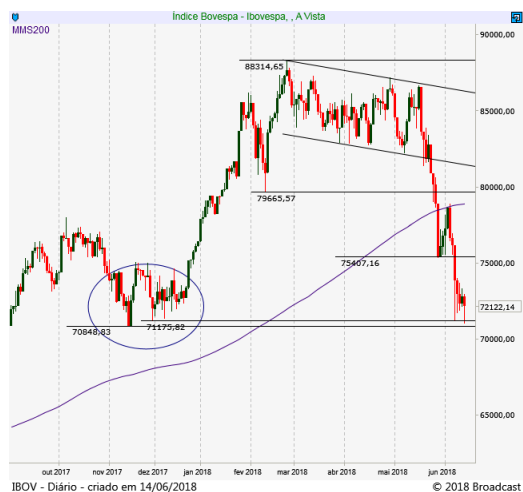

AGENDA ECONÔMICA

BRASIL

Indicadores

09h00 IBGE: Volume de Serviços - Abr de -0,10% a +1,10%; mediana de +0,60% Mar: -0,20%

10h00 BC: Prisma Fiscal

Eventos

09h30 Presidente do Banco Central, Ilan Goldfajn, fará palestra em evento fechado em Brasília. À tarde, das 14h00 às 17h00, Goldfajn participa da segunda sessão da reunião do Comitê de Estabilidade Financeira (Comef)

09h30 Itaú Unibanco: 34ª edição do Macroeconomia em Pauta Economista-chefe do Itaú Unibanco, Mario Mesquita, e sua equipe vão comentar os dados anualizados do PIB Itaú Unibanco e traçar estimativas para a atividade econômica nos próximos trimestres

09h30 Tesouro faz leilões de compra e venda de Notas do Tesouro Nacional, Série F (NTN-F), com vencimentos em 01/01/2023, 01/01/2025, 01/01/2027 e 01/01/2029. O preço de venda será informado às 9h30 e o resultado da transação será divulgado a partir das 10h30

10h00 Presidente do BNDES, Dyogo Oliveira, e o Ministro da Ciência, Tecnologia, Inovações e Comunicações, Gilberto Kassab, concedem entrevista coletiva sobre a divulgação do apoio do BNDES aos projetos-piloto de Internet das Coisas (IOT)

11h00 FGV/The Conference Board: Indicadores de Ciclo da Economia Brasileira - Indicador Antecedente Composto da Economia (IACE) e Indicador Coincidente Composto da Economia (ICCE) - Mai

11h00 Tesouro faz leilão de recompra de Notas do Tesouro Nacional Série F (NTN-F), com vencimentos em 01/01/2025, 01/01/2027 e 01/01/2029

11h30 BC oferta 8.800 contratos de swap cambial para rolagem de contratos que vencem em julho. Resultado a partir das 11h50

INTERNACIONAL

08h45 Letônia Banco Central Europeu (BCE) anuncia decisão de política monetária

09h30 Letônia Presidente do BCE, Mario Draghi, realiza coletiva de imprensa após decisão de política monetária

09h30 EUA Deptº do Trabalho: Índice de preços das importações - Mai +0,6% m/m Abr: +0,3% m/m

09h30 EUA Deptº do Comércio: Vendas no varejo - Mai +0,4% m/m Abr: +0,3% m/m

Vendas excluindo automóveis +0,5% m/m Abr: +0,3% m/m

09h30 EUA Deptº do Trabalho: pedidos de auxílio-desemprego - Semana até 9/6 225 mil Semana anterior: 222 mil (-1 mil)

Número total de pedidos continuados Semana anterior: 1,741 milhão (+21 mil)

11h00 EUA Deptº do Comércio: Estoques das empresas - Abr +0,3% m/m Mar: estável m/m

12h00 Rússia Presidente Vladimir Putin recebe o príncipe herdeiro da Arábia Saudita, Mohammed bin Salman, no jogo de abertura da Copa do Mundo

16h00 Argentina Indec: inflação ao consumidor - Mai +2,7% m/m Abr: +2,5% m/m

22h30 China NBS: Índice de preços de moradias - Mai +4,4% a/a Abr: +4,7% a/a

- Japão Banco do Japão (BoJ) inicia reunião de política monetária

Fontes: Bloomberg/ Reuters/ Broadcast/ CMA/ Infomoney/ Exame/ Investing

AGENDA SEMANAL ECONÔMICA

Hora	País	Evento	Esperado	Anterior
Domingo, 10 de Junho de 2018				
20:50	JPY	Núcleo de Encomendas de Maquinaria (Anual) (Abr)	0,30%	-2,40%
20:50	JPY	Núcleo das Encomendas de Maquinário (Mensal) (Abr)	-3,00%	-3,90%
20:50	JPY	Medida Ampla de Oferta Monetária (M2) (Anual)		3,30%
Segunda-feira, 11 de Junho de 2018				
03:00	EUR	Índice de Preços por Atacado - Alemanha (Anual) (Mai)		1,40%
03:00	EUR	Índice de Preços por Atacado - Alemanha (Mensal) (Mai)		0,50%
03:00	JPY	Encomendas de Ferramenta Mecânica (Anual)	22,00%	
A definir	CNY	Medida Ampla de Oferta Monetária (M2) (Anual)		8,30%
A definir	CNY	Novos Empréstimos	1.180,0B	
05:30	GBP	Produção do Setor de Construção (Mensal) (Abr)	-2,20%	-2,30%
05:30	GBP	Produção do Setor de Construção (Anual) (Abr)	-5,70%	-4,90%
05:30	GBP	Produção Industrial (Mensal) (Abr)		0,10%
05:30	GBP	Produção Industrial (Anual) (Abr)	3,10%	2,90%
05:30	GBP	Produção Industrial não extrativa e s/ serv. públicos (Anual) (Abr)	2,90%	2,90%
05:30	GBP	Produção Industrial não extrativa e s/ serv. públicos (Mensal) (Abr)	-0,20%	-0,10%
05:30	GBP	Balança Comercial (Abr)	-11,25B	-12,29B
05:30	GBP	Balança Comercial fora da UE (Abr)		-3,64B
A definir	GBP	Estimativa NIESR do PIB		0,10%
12:30	USD	Leilão Americano Bill a 3 meses		1,91%
12:30	USD	Leilão Americano Bill a 6 meses		2,07%
14:00	USD	Leilão Americano Note a 10 anos		3,00%
14:00	USD	Leilão Americano Note a 30 anos		2,66%
20:50	JPY	Índice BSI de Confiança dos Grandes Fabricantes (Q2)		2,9
20:50	JPY	CGPI (Anual) (Mai)	2,00%	2,00%
20:50	JPY	Índice de Preços de Bens Corporativos (CGPI) (Mensal) (Mai)	0,10%	0,10%
A definir	CNY	Investimento Estrangeiro Direto		0,10%
Terça-feira, 12 de Junho de 2018				
01:30	JPY	Índice de Atividade da Indústria Terciária (Mensal)		-0,30%
05:30	GBP	Rendimento Semanal Médio excl. Bônus (Abr)	2,90%	2,90%
05:30	GBP	Rendimento Semanal Médio incl. Bônus (Abr)	2,60%	2,60%
05:30	GBP	Variação no Número de Desempregados (Mai)	7,8K	31,2K
05:30	GBP	Variação no Emprego 3M/3M (Mensal)		197,0K
05:30	GBP	Taxa de Desemprego (Abr)	4,20%	4,20%
06:00	EUR	Índice ZEW de Condições Atuais - Alemanha (Jun)		87,4
06:00	EUR	Percepção Econômica ZEW - Alemanha (Jun)	-12,7	-8,2
06:00	EUR	Percepção Econômica ZEW		2,4
07:00	USD	Otimismo entre Pequenas Empresas NFIB (Mai)		104,8
08:20	USD	Relatório Mensal da OPEP		
09:30	USD	IPC-núcleo (Mensal) (Mai)	0,20%	0,10%
09:30	USD	IPC-núcleo (Anual) (Mai)	2,20%	2,10%
09:30	USD	IPC-núcleo (Mai)		256,45
09:30	USD	IPC (Mensal) (Mai)	0,20%	0,20%
09:30	USD	IPC (Anual) (Mai)	2,60%	2,50%
09:30	USD	IPC (sem ajuste sazonal) (Mai)		250,55
09:30	USD	Rendimento Real (Mensal) (Mai)	-0,10%	-0,10%
09:55	USD	Índice Redbook (Anual)		4,00%
09:55	USD	Índice Redbook (Mensal)		0,10%
12:00	USD	IPC - Cleveland (Mensal) (Mai)		0,20%
12:30	USD	Leilão Americano Bill a 4 semanas		1,78%
13:00	USD	Relatório WASDE		
14:00	USD	Leilão Americano Bond a 30 anos		3,13%
15:00	USD	Balanco Orçamentário Federal (Mai)		214,0B
17:30	USD	Estoques de Petróleo Bruto Semanal API		-2,028M
Quarta-feira, 13 de Junho de 2018				
05:00	USD	Relatório Mensal da IEA		
05:30	GBP	IPC-núcleo (Anual) (Mai)	2,20%	2,10%
05:30	GBP	Núcleo do IPP - Produtos Acabados (Anual) (Mai)	2,10%	2,40%
05:30	GBP	Núcleo do IPP - Produtos Acabados (Mensal) (Mai)		0,10%
05:30	GBP	Núcleo do Índice de Preços no Varejo (Anual) (Mai)		3,40%
05:30	GBP	Núcleo do Índice de Preços no Varejo (Mensal) (Mai)	0,50%	0,50%
05:30	GBP	IPC (Anual) (Mai)	2,50%	2,40%
05:30	GBP	IPC (Mensal) (Mai)		0,40%
05:30	GBP	Índice de Preços de Imóveis (Anual)		4,20%
05:30	GBP	IPP Bens Intermediários (Mensal) (Mai)		0,40%
05:30	GBP	IPP Bens Intermediários (Anual) (Mai)	5,80%	5,30%
05:30	GBP	IPP Produtos Acabados (Anual) (Mai)	2,30%	2,40%
05:30	GBP	IPP Produtos Acabados (Mensal) (Mai)	0,30%	0,30%
05:30	GBP	Índice de Preços no Varejo (RPI) (Anual) (Mai)		3,40%
05:30	GBP	Índice de Preços no Varejo (RPI) (Mensal) (Mai)	0,50%	0,50%
06:00	EUR	Variação no Emprego (Anual) (Q1)		1,60%
06:00	EUR	Variação no Emprego (Trimestral) (Q1)		0,30%
06:00	EUR	Produção Industrial (Anual) (Abr)	3,70%	3,00%
06:00	EUR	Produção Industrial (Mensal) (Abr)	0,70%	0,50%
06:40	EUR	Leilão Alemão Bund a 10 anos		0,62%
A definir	EUR	Encontro do Eurogrupo		
08:00	USD	Juros de Hipotecas de 30 anos MBA		4,75%
08:00	USD	Pedidos de Hipotecas MBA (Semanal)		4,10%
08:00	USD	Índice de Compras MBA		252,8
08:00	USD	Índice do Mercado Hipotecário		370,8
08:00	USD	Pedidos de Refinanciamento Hipotecário		1.007,30
08:30	BRL	IBC-Br		-0,74%
09:00	BRL	Vendas no Varejo (Anual) (Abr)	5,50%	6,50%
09:00	BRL	Vendas no Varejo (Mensal) (Abr)	0,30%	0,30%

Hora	País	Evento	Esperado	Anterior
Quarta-feira, 13 de Junho de 2018				
09:30	USD	Núcleo do IPP (Anual) (Mai)	2,40%	2,30%
09:30	USD	Núcleo do IPP (Mensal) (Mai)	0,20%	0,20%
09:30	USD	IPP (Mensal) (Mai)	0,20%	0,10%
09:30	USD	IPP (Anual) (Mai)	2,80%	2,60%
11:30	USD	Relatório Semanal API de Estoques de Destilados		3,725M
11:30	USD	Estoques de Petróleo Bruto	-1,824M	2,072M
11:30	USD	Importações de Petróleo Bruto		1,180M
11:30	USD	Estoques de Petróleo em Cushing		-0,955M
11:30	USD	Produção de Combustível Destilado		0,028M
11:30	USD	Relatório Semanal EIA de Estoques de Destilados		2,165M
11:30	USD	Produção de Gasolina		-0,775M
11:30	USD	Estoques de Óleo para Aquecimento		-0,282M
11:30	USD	Estoques de Gasolina		4,603M
12:30	BRL	Fluxo Cambial Estrangeiro		1,264B
15:00	USD	Projeções Econômicas FOMC		
15:00	USD	Declaração do FOMC		
15:00	USD	Taxa-alvo de Fundos Fed	2,00%	1,75%
15:30	USD	Coletiva de Imprensa FOMC		
20:01	GBP	Índice RICS de Preços de Imóveis (Mai)		-8%
20:50	JPY	Compra de Títulos Estrangeiros		-1.665,8B
20:50	JPY	Investimentos Estrangeiros em Ações Japonesas		-527,6B
23:00	CNY	Investimento em Ativos Fixos (Anual) (Mai)	7,00%	7,00%
23:00	CNY	Produção Industrial (Anual) (Mai)	6,90%	7,00%
23:00	CNY	Vendas no Varejo (Anual) (Mai)	9,50%	9,40%
Quinta-feira, 14 de Junho de 2018				
01:30	JPY	Utilização da Capacidade Instalada (Mensal) (Abr)		0,50%
01:30	JPY	Produção Industrial (Mensal) (Abr)		0,30%
03:00	EUR	IPC - Alemanha (Mensal) (Mai)	0,50%	0,50%
03:00	EUR	IPC - Alemanha (Anual) (Mai)	1,60%	2,20%
03:00	EUR	Índice de Preços ao Consumidor Harmonizado - Alemanha (Mensal) (Mai)	-0,10%	0,60%
03:00	EUR	Índice de Preços ao Consumidor Harmonizado - Alemanha (Anual) (Mai)	1,40%	2,20%
05:30	GBP	Núcleo de Vendas no Varejo (Anual) (Mai)	0,10%	1,50%
05:30	GBP	Núcleo de Vendas no Varejo (Mensal) (Mai)	0,40%	1,30%
05:30	GBP	Vendas no Varejo (Mensal) (Mai)	0,70%	1,60%
05:30	GBP	Vendas no Varejo (Anual) (Mai)	0,10%	1,40%
A definir	EUR	Reunião de Ministros das Finanças da Zona do Euro		
08:45	EUR	Taxa de Facilidade Permanente de Depósito		-0,40%
08:45	EUR	BCE Facilidade Permanente de Cedência de Liquidez		0,25%
08:45	EUR	Decisão da Taxa de Juros (Jun)	0,00%	0,00%
09:30	USD	Pedidos Contínuos por Seguro-Desemprego		
09:30	USD	Núcleo de Vendas no Varejo (Mensal) (Mai)	0,40%	0,30%
09:30	USD	Preços de Bens Exportados (Mensal) (Mai)	0,40%	0,60%
09:30	USD	Índice de Preços de Exportação (Anual)		3,80%
09:30	USD	Índice de Preços de Importação (Anual)		3,30%
09:30	USD	Preços de Bens Importados (Mensal) (Mai)	0,50%	0,30%
09:30	USD	Índice de Preços de Importação (excl. petróleo) (Mensal)		0,10%
09:30	USD	Pedidos Iniciais por Seguro-Desemprego		
09:30	USD	Projeções de Vendas no Varejo (Mensal) (Mai)	0,40%	0,50%
09:30	USD	Vendas no Varejo (Mensal) (Mai)	0,40%	0,30%
09:30	USD	Vendas no Varejo, excl. gasolina/automóveis (Mensal) (Mai)		0,30%
09:30	EUR	Coletiva de Imprensa do BCE		
10:45	USD	Confiança do Consumidor Bloomberg		
11:00	USD	Estoques das Empresas (Mensal) (Abr)	0,30%	0,00%
11:30	USD	Estoque de Gás Natural		
22:30	CNY	Preços de Imóveis (Anual) (Mai)		4,70%
Sexta-feira, 15 de Junho de 2018				
A definir	JPY	Declaração de Política Monetária do BoJ (Anual)		
A definir	JPY	Coletiva de Imprensa do BoJ		
A definir	JPY	Decisão da Taxa de Juros	-0,10%	-0,10%
06:00	EUR	IPC-núcleo (Anual) (Mai)	1,10%	1,10%
06:00	EUR	IPC-núcleo (Mensal) (Mai)		0,20%
06:00	EUR	IPC (Mensal) (Mai)	0,50%	0,30%
06:00	EUR	IPC (Anual) (Mai)	1,90%	1,90%
06:00	EUR	IPC excluindo Tabaco (Mensal) (Mai)		0,30%
06:00	EUR	IPC excluindo Tabaco (Anual) (Mai)		1,10%
06:00	EUR	Salários (Anual) (Q1)		1,70%
06:00	EUR	Custo da Mão de Obra (Anual) (Q1)		1,50%
06:00	EUR	Balança Comercial (Abr)		26,9B
09:30	USD	Índice Empire State de Atividade Industrial (Jun)	19,75	20,1
10:15	USD	Utilização da Capacidade Instalada (Mai)	78,10%	78,00%
10:15	USD	Produção Industrial (Mensal) (Mai)	0,30%	0,70%
10:15	USD	Vendas da Indústria (Mensal) (Mai)	0,30%	0,50%
11:00	USD	Expectativas de Inflação a 5 anos Michigan (Jun)		2,50%
11:00	USD	Confiança do Consumidor Michigan - Leitura Final (Jun)		89,1
11:00	USD	Índice Michigan de Percepção do Consumidor (Jun)	98,8	98
11:00	USD	Índice de Condições Atuais Michigan (Jun)	115,7	111,8
11:00	USD	Expectativas de Inflação Michigan (Jun)		2,80%
14:00	USD	Contagem de Sondas Baker Hughes		
17:00	USD	Compras Líquidas Estrangeiras de T-bonds (Abr)		-4,90B
17:00	USD	Fluxo Líquido de Capital (Abr)		-38,50B
17:00	USD	Transações Líquidas de Longo Prazo (Abr)		61,8B
17:00	USD	Transações Líquidas de Longo Prazo incl. Swaps (Abr)		48,40B

DISCLAIMER

Este relatório foi desenvolvido pelo Analista da Terra Investimentos. Trata-se de material de uso exclusivo da companhia e de seus clientes, não podendo ser publicado ou redistribuído sem prévia autorização escrita.

O presente relatório não deve ser considerado de forma isolada. Neste sentido, não só outras informações financeiras, mas também condições macroeconômicas devem ser consideradas pelo investidor. Ainda que baseadas em perspectivas e estudos extensos da nossa equipe de análise, os preços, opiniões e projeções do presente relatório podem ser alteradas. Não obstante, a Terra Investimentos não assume nenhuma responsabilidade em comunicar quaisquer destas alterações para as partes interessadas.

A Terra Investimentos não deve, de maneira nenhuma, ser responsabilizada por ganhos ou perdas financeiras de clientes decorrentes de decisões tomadas com base neste relatório.

DECLARAÇÕES DO(S) ANALISTA(S)

Sem prejuízo do disclaimer acima e em conformidade com as disposições do Artigo 17 da Instrução CVM nº 483, de 6 de julho de 2010, o(s) analista(s) de investimentos responsável(is) pela elaboração deste relatório declara(m) ainda que:

(I) É (são) certificado (s) e credenciados pela APIMEC;

(II) As análises e recomendações refletem única e exclusivamente suas opiniões pessoais, às quais foram realizadas de forma independente e autônoma, inclusive em relação à Terra Investimentos;

(III) Assim como seu(s) cônjuge(s) ou companheiro(s), pode(m) ser titular(es), diretamente ou indiretamente, de ações e/ou outros valores mobiliários de emissão da companhia objeto da análise deste Relatório, mantendo no entanto sua imparcialidade na elaboração de documentos;

(IV) Assim como seu(s) cônjuge(s) ou companheiro(s), pode(m) estar direta ou indiretamente, envolvido(s) na aquisição, alienação ou intermediação dos valores mobiliários objeto deste Relatório, mantendo no entanto sua imparcialidade na elaboração de documentos;

(V) Sua(s) remuneração(ões) é(são) fixa(s) e não está(ão), diretamente ou indiretamente, relacionada(s) à recomendação específica ou atrelada à precificação de quaisquer dos valores mobiliários de emissão da companhia objeto de análise neste Relatório.

RÉGIS CHINCHILA

CNPI EM-426

ANALISTA DE INVESTIMENTOS

+55 11 3165-6042

rchinchila@terrainvestimentos.com.br

