

Principais Bolsas Mundiais

ÁSIA: Os mercados da Ásia acalmaram na terça-feira, quando o presidente dos EUA, Donald Trump e o líder norte-coreano Kim Jong Un se encontraram pela primeira vez em uma reunião histórica em Cingapura. A maioria dos principais mercados asiáticos fechou em alta, enquanto investidores aguardavam reuniões de importantes bancos centrais nos próximos dias.

O Nikkei do Japão subiu 0,33% com setor de alimentos, varejo e transporte terrestre entre os melhores desempenhos. O Kospi da Coreia do Sul caiu 0,05% em uma sessão agitada, com o índice negociando entre altas e baixas durante toda a sessão. O índice Hang Seng de Hong Kong subiu 0,13%, com os setores de energia e serviços liderando os ganhos.

Os mercados no Sudeste Asiático foram ligeiramente menos dinâmicos. A bolsa do Vietnã recuou 1,85%, após oito sessões consecutivas de ganhos. O índice de referência de Cingapura, o Straits Times Index caiu 0,13%.

A reunião entre Trump e Kim, a primeira entre os líderes dos dois países, assumiu o papel central durante o dia e culminou com ambos assinando um documento conjunto comprometendo-se a trabalhar para a desnuclearização completa da Península Coreana, mas a declaração foi criticada pela falta de detalhes sobre o processo.

O tom positivo nos mercados imperou apesar das incertezas antes de vários eventos importantes esperados para esta semana. O volume foi baixo frente do Federal Reserve e do Banco Central Europeu nesta semana.

EUROPA: As bolsas europeias operam sem direção após o fim da reunião entre o presidente Donald Trump com o líder norte-coreano Kim Jong Un.

O índice FTSE MIB da Itália sobe 0,44% continuando a alta de 3,4% na segunda-feira, quando o ministro da Economia da Itália, disse que o novo governo de coalizão do país está comprometido com a zona do euro.

O índice FTSE 100 do Reino Unido opera em baixa, pesada pelos grupos de materiais básicos e petróleo e gás, enquanto os setores de serviços públicos e bens de consumo operam em alta. Entre as mineradoras que negociam em Londres, Anglo American cai 2,6%, Antofagasta cai 1,5%, assim como a BHP Biliton, enquanto Rio Tinto recua 0,9%.

O número de desempregados no Reino Unido no trimestre de fevereiro a abril foi de 1,42 milhão, 4,2% da população ativa, o menor nível desde 1975. O salário dos trabalhadores do Reino Unido subiu 2,8% nos três meses até abril. A taxa de desemprego permaneceu em 4,2%, atendendo às expectativas. O bom desempenho dos dados laborais deve influenciar na decisão sobre as taxas de juros por parte do Banco da Inglaterra, que em sua última reunião optou por deixá-las em 0,5% após o fraco crescimento da economia no primeiro trimestre do ano.

A questão do Brexit volta à tona, com os parlamentares da Câmara dos Comuns começando a debater as emendas da Câmara dos Lordes ao projeto que tira o Reino Unido da União Europeia. As 15 alterações incluem uma medida para manter o país na união aduaneira da UE.

EUA: Os investidores avaliam os primeiros frutos do trabalho da reunião sem precedentes entre o presidente americano, Donald Trump com o líder norte-coreano Kim Jong Un em Cingapura.

Os futuros começaram a cair quando a reunião histórica chegou ao fim. Trump e Kim assinaram um documento conjunto comprometendo-se a trabalhar para a completa desnuclearização da península coreana, mas a declaração foi criticada por falta de detalhes.

Além da questão geopolítica, os investidores se concentram nas reuniões de banco central nesta semana. O Fed, liderado pelo presidente Jerome Powell, deve aumentar as taxas de juros na quarta-feira. A reunião de dois dias do banco central dos EUA começa hoje. Espera-se que os formuladores de políticas do Banco Central Europeu anunciem o momento de desfazer sua compra de títulos quando finalizarem sua reunião na quinta-feira.

ABERTURA DE MERCADO

Bolsas Mundiais	
Índices	Var %
Standard & Poor's Index Fut	-0,08%
Dow Jones Industrial 30 Fut	-0,14%
Londres (Inglaterra) FTSE 100	-0,27%
Frankfurt (Alemanha) DAX	+0,03%
Tóquio (Japão) Nikkei Index	+0,33%
Hong Kong - Hang Seng	+0,13%
Shanghai Index	+0,89%
Commodities	
	Var %
Petróleo WTI	-0,20%
Ouro	-0,18%
Minério de Ferro 62% - China	+0,96%

SP5M18 - O contrato futuro do S&P500 segue mostrando força compradora e buscando resistência em 2.805 pontos.

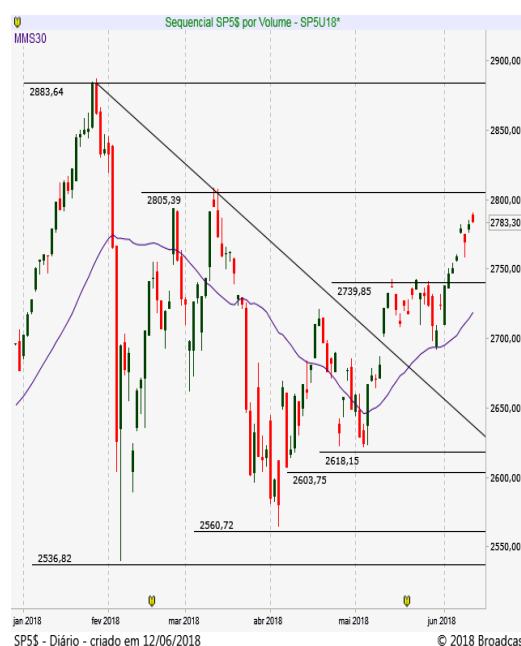

Brasil | ECONOMIA/POLÍTICA

Os investidores internacionais não encontraram um fator de surpresa no encontro do presidente dos Estados Unidos, Donald Trump, com o líder da Coreia do Norte, Kim Jong-un, apesar de histórico, parece ter frustrado os investidores e com isso as bolsas europeias operam mistas e os futuros de Nova York caem, enquanto o dólar ronda a estabilidade.

A agenda local é menos atraente e as atenções ficam na inflação ao consumidor dos EUA, que é divulgada na véspera de decisão de política monetária do Federal Reserve, da qual se espera uma elevação de 0,25 ponto percentual dos Fed funds.

No Brasil, a cautela persiste apesar da artilharia mais pesada do Banco Central e do Tesouro com leilões de swaps e títulos para conter a volatilidade. No radar também seguem os desdobramentos pós-greve dos caminhoneiros em meio às indefinições sobre a tabela com o preço mínimo do frete rodoviário. Ainda que não haja mais bloqueio nas estradas, as empresas estão adiando embarques de mercadorias, com reflexos na exportação e na produção, diante da incerteza sobre como ficarão os custos do transporte.

MERCADO & EXPECTATIVAS/EMPRESAS

OI (OIBR4) - A Oi anunciou seu esperado aumento de capital, de até cerca de R\$ 12 bilhões. A operação, por meio de capitalização de créditos, ocorre após a operadora obter dispensa de credores, em reunião realizada ontem, em relação a condições precedentes estabelecidas no plano de recuperação judicial. A posição acionária válida é de 14 de junho, ficando ex-direito a subscrição a partir do dia seguinte. O direito de preferência é de 30 dias, portanto até 16 de julho.

VALE (VALE3) - concluiu acordos em separado com a Wheaton Precious Metals Corp e com a Cobalt 27 Capital Corp. para vender um 'stream' no total agregado de 75% de cobalto, relacionado ao subproduto de cobalto. A Vale irá receber um pagamento antecipado de US\$ 690 milhões, mais pagamentos adicionais de 20%, em média, dos preços de cobalto vigentes no momento da entrega. No comunicado, a mineradora destaca que as entregas começarão a partir de 1º de janeiro de 2021, "englobando o ramp-down da atual mina em operação de Voisey's Bay e a futura produção do projeto de expansão subterrânea da mina de Voisey's Bay (VBME)".

ELETOBRAS (ELET6) - No setor elétrico, a greve dos empregados da Eletrobras entra em seu segundo dia. Segundo lideranças, o movimento deve ser mantido até pelo menos às 8h de hoje, quando serão realizadas assembleias nas portas das subsidiárias da estatal para decidir se o movimento prossegue.

PÃO DE AÇÚCAR / VIA VAREJO (PCAR4 / VVAR11) - No varejo, foco em Pão de Açúcar após seu controlador, Casino, ter informado interesse em vender cerca de 1,5 bilhão de euros (US\$ 1,77 bilhão) em ativos que não considera cruciais para acelerar sua estratégia de desalavancagem na França. Metade das vendas planejadas, que incluem ativos imobiliários, deve estar concluída em 2018 e o restante no início de 2019. No bolsa de Paris, as ações do Casino registravam forte alta impulsionadas pela notícia.

OUTRAS MANCHETES

- B3: Volume médio diário segmento BM&F subiu 53% em maio a/a
- Santander Brasil rebaixada a 'neutra' por Credit Suisse
- Cosan. A Fitch reafirmou o rating de longo prazo e em moeda estrangeira em BB, com perspectiva estável.
- Wilson Sons. A movimentação de cargas nos terminais portuários caiu 15,7% em maio frente a igual mês/17.
- Odontoprev concluiu seu programa de recompra de até 4,6 milhões de ações.
- Blau Farmacêutica adiou para o primeiro semestre de 2019 seu plano de abertura de capital na B3.

ABERTURA DE MERCADO

Indicadores Financeiros - Brasil

Índices	Var %
Índice Bovespa - Ibovespa	-0,87%
IPCA (IBGE) - maio	+0,40%
Taxa anual Selic	6,50%
Taxa média diária anualizada CDI	6,39%
Rendimento da Poupança	0,3715
CDI Acumulado Mês - Maio	0,5175
Dólar Comercial X Real Brasileiro	3,7280
Euro Comercial X Real Brasileiro	4,3935

Destques da Ibovespa

CCRO3	R\$ 10,39	4,84%
ELET3	R\$ 13,48	4,50%
VVAR11	R\$ 20,15	4,35%
EMBR3	R\$ 23,35	3,18%
SMLS3	R\$ 50,34	3,18%
CVCB3	R\$ 46,00	-6,12%
USIM5	R\$ 8,07	-5,06%
KROT3	R\$ 10,30	-4,63%
CIEL3	R\$ 15,80	-3,78%
RENT3	R\$ 23,11	-3,71%

IBOV - O índice voltou a sofrer pressão vendedora, com suportes entre 71.200 e 70.800 pontos.



AGENDA ECONÔMICA

BRASIL

Indicadores

08h00 BC: Relatório de Economia Bancária (REB) de 2017

09h00 IBGE: safra agrícola - Mai

Eventos

09h00 BNDES: segundo dia do seminário Mercado de Capitais Brasileiro Participam do evento o presidente da CVM, Marcelo Santos Barbosa, e o presidente da Anbima, Carlos Ambrósio

09h30 Ministro substituto da Transparência e Controladoria-Geral da União, Wagner Rosário, e o presidente da OAB-DF, Juliano Couto, participam da abertura do primeiro Encontro sobre Processo Administrativo de Responsabilização de Pessoas Jurídicas

10h00 BC oferta até US\$ 10 bilhões em operação compromissada de 9 meses

11h00 Tesouro Nacional oferta até 300 MIL NTN-F para venda e até 1,5 milhão para compra

11h00 Comissão de Agricultura do Senado realiza audiência pública para debater os problemas e perspectivas relacionados aos impactos da atuação da Empresa BRF no Estado de Goiás

11h30 BC oferta 8.800 contratos de swap cambial para rolagem de contratos de julho. Resultado a partir das 11h50

14h00 Comissão de Agricultura da Câmara realiza audiência pública nesta terça-feira, às 14h, para discutir sobre o aumento dos preços dos combustíveis, a carga tributária incidente e os impactos no agronegócio

14h00 Primeira Turma STF retoma julgamento de pedido de bloqueio de bens do senador Aécio Neves (PSDB-MG) e de sua irmã, Andrea Neves, no valor de R\$ 5,686 milhões

- Presidente Michel Temer participa de cerimônia de assinatura dos decretos que regulamentam o Código de Mineração e a Lei que disciplina a cobrança da Compensação Financeira pela Exploração de Recursos Minerais

- Presidente do Banco Central, Ilan Goldfajn, cumpre agenda de trabalho em Brasília, onde se reúne com o presidente da Câmara, Rodrigo Maia para tratar de assuntos institucionais.

INTERNACIONAL

08h15 Áustria Opep divulga relatório mensal sobre o mercado de petróleo

09h30 EUA Deptº do Trabalho: Índice de preços ao consumidor (CPI) - Mai +0,2% m/m; +2,7% a/a Abr: +0,2% m/m; +2,5% a/a

Núcleo do CPI +0,2% m/m Abr: +0,1% m/m; +2,1% a/a

11h00 EUA Comitê Bancário do Senado vota nomeações de Richard Clarida para a vice-presidência do Fed e de Michelle Bowman para a diretoria da instituição

17h00 Argentina Banco central anuncia decisão de política monetária

17h30 EUA API: Estoques de petróleo bruto - Semana até 8/6 +660 mil barris Semana anterior: -2,0 milhões de barris

Estoques de gasolina Semana anterior: +3,8 milhões de barris

Estoques de destilados Semana anterior: -900 mil barris

- China PBoC: Empréstimos bancários - Mai 1,05 trilhão de yuans Abr: 1,18 trilhão de yuans

- China PBoC: Base monetária (M2) - Mai Abr: +8,3% a/a

- Áustria Organização de Países Exportadores de Petróleo (Opep) divulga relatório mensal sobre o mercado global de petróleo

- EUA Tem início reunião de política monetária do Federal Reserve

Fontes: Bloomberg/ Reuters/ Broadcast/ CMA/ Infomoney/ Exame/ Investing

AGENDA SEMANAL ECONÔMICA

Hora	País	Evento	Esperado	Anterior
Domingo, 10 de Junho de 2018				
20:50	JPY	Núcleo de Encomendas de Maquinaria (Anual) (Abr)	0,30%	-2,40%
20:50	JPY	Núcleo das Encomendas de Maquinário (Mensal) (Abr)	-3,00%	-3,90%
20:50	JPY	Medida Ampla de Oferta Monetária (M2) (Anual)		3,30%
Segunda-feira, 11 de Junho de 2018				
03:00	EUR	Índice de Preços por Atacado - Alemanha (Anual) (Mai)		1,40%
03:00	EUR	Índice de Preços por Atacado - Alemanha (Mensal) (Mai)		0,50%
03:00	JPY	Encomendas de Ferramenta Mecânica (Anual)	22,00%	
A definir	CNY	Medida Ampla de Oferta Monetária (M2) (Anual)		8,30%
A definir	CNY	Novos Empréstimos	1.180,0B	
05:30	GBP	Produção do Setor de Construção (Mensal) (Abr)	-2,20%	-2,30%
05:30	GBP	Produção do Setor de Construção (Anual) (Abr)	-5,70%	-4,90%
05:30	GBP	Produção Industrial (Mensal) (Abr)		0,10%
05:30	GBP	Produção Industrial (Anual) (Abr)	3,10%	2,90%
05:30	GBP	Produção Industrial não extrativa e s/ serv. públicos (Anual) (Abr)	2,90%	2,90%
05:30	GBP	Produção Industrial não extrativa e s/ serv. públicos (Mensal) (Abr)	-0,20%	-0,10%
05:30	GBP	Balança Comercial (Abr)	-11,25B	-12,29B
05:30	GBP	Balança Comercial fora da UE (Abr)		-3,64B
A definir	GBP	Estimativa NIESR do PIB		0,10%
12:30	USD	Leilão Americano Bill a 3 meses		1,91%
12:30	USD	Leilão Americano Bill a 6 meses		2,07%
14:00	USD	Leilão Americano Note a 10 anos		3,00%
14:00	USD	Leilão Americano Note a 30 anos		2,66%
20:50	JPY	Índice BSI de Confiança dos Grandes Fabricantes (Q2)		2,9
20:50	JPY	CGPI (Anual) (Mai)	2,00%	2,00%
20:50	JPY	Índice de Preços de Bens Corporativos (CGPI) (Mensal) (Mai)	0,10%	0,10%
A definir	CNY	Investimento Estrangeiro Direto		0,10%
Terça-feira, 12 de Junho de 2018				
01:30	JPY	Índice de Atividade da Indústria Terciária (Mensal)		-0,30%
05:30	GBP	Rendimento Semanal Médio excl. Bônus (Abr)	2,90%	2,90%
05:30	GBP	Rendimento Semanal Médio incl. Bônus (Abr)	2,60%	2,60%
05:30	GBP	Variação no Número de Desempregados (Mai)	7,8K	31,2K
05:30	GBP	Variação no Emprego 3M/3M (Mensal)		197,0K
05:30	GBP	Taxa de Desemprego (Abr)	4,20%	4,20%
06:00	EUR	Índice ZEW de Condições Atuais - Alemanha (Jun)		87,4
06:00	EUR	Percepção Econômica ZEW - Alemanha (Jun)	-12,7	-8,2
06:00	EUR	Percepção Econômica ZEW		2,4
07:00	USD	Otimismo entre Pequenas Empresas NFIB (Mai)		104,8
08:20	USD	Relatório Mensal da OPEP		
09:30	USD	IPC-núcleo (Mensal) (Mai)	0,20%	0,10%
09:30	USD	IPC-núcleo (Anual) (Mai)	2,20%	2,10%
09:30	USD	IPC-núcleo (Mai)		256,45
09:30	USD	IPC (Mensal) (Mai)	0,20%	0,20%
09:30	USD	IPC (Anual) (Mai)	2,60%	2,50%
09:30	USD	IPC (sem ajuste sazonal) (Mai)		250,55
09:30	USD	Rendimento Real (Mensal) (Mai)	-0,10%	-0,10%
09:55	USD	Índice Redbook (Anual)		4,00%
09:55	USD	Índice Redbook (Mensal)		0,10%
12:00	USD	IPC - Cleveland (Mensal) (Mai)		0,20%
12:30	USD	Leilão Americano Bill a 4 semanas		1,78%
13:00	USD	Relatório WASDE		
14:00	USD	Leilão Americano Bond a 30 anos		3,13%
15:00	USD	Balanco Orçamentário Federal (Mai)		214,0B
17:30	USD	Estoques de Petróleo Bruto Semanal API		-2,028M
Quarta-feira, 13 de Junho de 2018				
05:00	USD	Relatório Mensal da IEA		
05:30	GBP	IPC-núcleo (Anual) (Mai)	2,20%	2,10%
05:30	GBP	Núcleo do IPP - Produtos Acabados (Anual) (Mai)	2,10%	2,40%
05:30	GBP	Núcleo do IPP - Produtos Acabados (Mensal) (Mai)		0,10%
05:30	GBP	Núcleo do Índice de Preços no Varejo (Anual) (Mai)		3,40%
05:30	GBP	Núcleo do Índice de Preços no Varejo (Mensal) (Mai)	0,50%	0,40%
05:30	GBP	IPC (Anual) (Mai)	2,50%	2,40%
05:30	GBP	IPC (Mensal) (Mai)		0,40%
05:30	GBP	Índice de Preços de Imóveis (Anual)		4,20%
05:30	GBP	IPP Bens Intermediários (Mensal) (Mai)		0,40%
05:30	GBP	IPP Bens Intermediários (Anual) (Mai)	5,80%	5,30%
05:30	GBP	IPP Produtos Acabados (Anual) (Mai)	2,30%	2,40%
05:30	GBP	IPP Produtos Acabados (Mensal) (Mai)	0,30%	0,30%
05:30	GBP	Índice de Preços no Varejo (RPI) (Anual) (Mai)		3,40%
05:30	GBP	Índice de Preços no Varejo (RPI) (Mensal) (Mai)	0,50%	0,50%
06:00	EUR	Variação no Emprego (Anual) (Q1)		1,60%
06:00	EUR	Variação no Emprego (Trimestral) (Q1)		0,30%
06:00	EUR	Produção Industrial (Anual) (Abr)	3,70%	3,00%
06:00	EUR	Produção Industrial (Mensal) (Abr)	0,70%	0,50%
06:40	EUR	Leilão Alemão Bund a 10 anos		0,62%
A definir	EUR	Encontro do Eurogrupo		
08:00	USD	Juros de Hipotecas de 30 anos MBA		4,75%
08:00	USD	Pedidos de Hipotecas MBA (Semanal)		4,10%
08:00	USD	Índice de Compras MBA		252,8
08:00	USD	Índice do Mercado Hipotecário		370,8
08:00	USD	Pedidos de Refinanciamento Hipotecário		1.007,30
08:30	BRL	IBC-Br		-0,74%
09:00	BRL	Vendas no Varejo (Anual) (Abr)	5,50%	6,50%
09:00	BRL	Vendas no Varejo (Mensal) (Abr)	0,30%	0,30%

Hora	País	Evento	Esperado	Anterior
Quarta-feira, 13 de Junho de 2018				
09:30	USD	Núcleo do IPP (Anual) (Mai)	2,40%	2,30%
09:30	USD	Núcleo do IPP (Mensal) (Mai)	0,20%	0,20%
09:30	USD	IPP (Mensal) (Mai)	0,20%	0,10%
09:30	USD	IPP (Anual) (Mai)	2,80%	2,60%
11:30	USD	Relatório Semanal API de Estoques de Destilados		3,725M
11:30	USD	Estoques de Petróleo Bruto	-1,824M	2,072M
11:30	USD	Importações de Petróleo Bruto		1,180M
11:30	USD	Estoques de Petróleo em Cushing		-0,955M
11:30	USD	Produção de Combustível Destilado		0,028M
11:30	USD	Relatório Semanal EIA de Estoques de Destilados		2,165M
11:30	USD	Produção de Gasolina		-0,775M
11:30	USD	Estoques de Óleo para Aquecimento		-0,282M
11:30	USD	Estoques de Gasolina		4,603M
12:30	BRL	Fluxo Cambial Estrangeiro		1,264B
15:00	USD	Projeções Econômicas FOMC		
15:00	USD	Declaração do FOMC		
15:00	USD	Taxa-alvo de Fundos Fed	2,00%	1,75%
15:30	USD	Coletiva de Imprensa FOMC		
20:01	GBP	Índice RICS de Preços de Imóveis (Mai)		-8%
20:50	JPY	Compra de Títulos Estrangeiros		-1.665,8B
20:50	JPY	Investimentos Estrangeiros em Ações Japonesas		-527,6B
23:00	CNY	Investimento em Ativos Fixos (Anual) (Mai)	7,00%	7,00%
23:00	CNY	Produção Industrial (Anual) (Mai)	6,90%	7,00%
23:00	CNY	Vendas no Varejo (Anual) (Mai)	9,50%	9,40%
Quinta-feira, 14 de Junho de 2018				
01:30	JPY	Utilização da Capacidade Instalada (Mensal) (Abr)		0,50%
01:30	JPY	Produção Industrial (Mensal) (Abr)		0,30%
03:00	EUR	IPC - Alemanha (Mensal) (Mai)	0,50%	0,50%
03:00	EUR	IPC - Alemanha (Anual) (Mai)	1,60%	2,20%
03:00	EUR	Índice de Preços ao Consumidor Harmonizado - Alemanha (Mensal) (Mai)	-0,10%	0,60%
03:00	EUR	Índice de Preços ao Consumidor Harmonizado - Alemanha (Anual) (Mai)	1,40%	2,20%
05:30	GBP	Núcleo de Vendas no Varejo (Anual) (Mai)	0,10%	1,50%
05:30	GBP	Núcleo de Vendas no Varejo (Mensal) (Mai)	0,40%	1,30%
05:30	GBP	Vendas no Varejo (Mensal) (Mai)	0,70%	1,60%
05:30	GBP	Vendas no Varejo (Anual) (Mai)	0,10%	1,40%
A definir	EUR	Reunião de Ministros das Finanças da Zona do Euro		
08:45	EUR	Taxa de Facilidade Permanente de Depósito		-0,40%
08:45	EUR	BCE Facilidade Permanente de Cedência de Liquidez		0,25%
08:45	EUR	Decisão da Taxa de Juros (Jun)	0,00%	0,00%
09:30	USD	Pedidos Contínuos por Seguro-Desemprego		
09:30	USD	Núcleo de Vendas no Varejo (Mensal) (Mai)	0,40%	0,30%
09:30	USD	Preços de Bens Exportados (Mensal) (Mai)	0,40%	0,60%
09:30	USD	Índice de Preços de Exportação (Anual)		3,80%
09:30	USD	Índice de Preços de Importação (Anual)		3,30%
09:30	USD	Preços de Bens Importados (Mensal) (Mai)	0,50%	0,30%
09:30	USD	Índice de Preços de Importação (excl. petróleo) (Mensal)		0,10%
09:30	USD	Pedidos Iniciais por Seguro-Desemprego		
09:30	USD	Projeções de Vendas no Varejo (Mensal) (Mai)	0,40%	0,50%
09:30	USD	Vendas no Varejo (Mensal) (Mai)	0,40%	0,30%
09:30	USD	Vendas no Varejo, excl. gasolina/automóveis (Mensal) (Mai)		0,30%
09:30	EUR	Coletiva de Imprensa do BCE		
10:45	USD	Confiança do Consumidor Bloomberg		
11:00	USD	Estoques das Empresas (Mensal) (Abr)	0,30%	0,00%
11:30	USD	Estoque de Gás Natural		
22:30	CNY	Preços de Imóveis (Anual) (Mai)		4,70%
Sexta-feira, 15 de Junho de 2018				
A definir	JPY	Declaração de Política Monetária do BoJ (Anual)		
A definir	JPY	Coletiva de Imprensa do BoJ		
A definir	JPY	Decisão da Taxa de Juros	-0,10%	-0,10%
06:00	EUR	IPC-núcleo (Anual) (Mai)	1,10%	1,10%
06:00	EUR	IPC-núcleo (Mensal) (Mai)		0,20%
06:00	EUR	IPC (Mensal) (Mai)	0,50%	0,30%
06:00	EUR	IPC (Anual) (Mai)	1,90%	1,90%
06:00	EUR	IPC excluindo Tabaco (Mensal) (Mai)		0,30%
06:00	EUR	IPC excluindo Tabaco (Anual) (Mai)		1,10%
06:00	EUR	Salários (Anual) (Q1)		1,70%
06:00	EUR	Custo da Mão de Obra (Anual) (Q1)		1,50%
06:00	EUR	Balança Comercial (Abr)		26,9B
09:30	USD	Índice Empire State de Atividade Industrial (Jun)	19,75	20,1
10:15	USD	Utilização da Capacidade Instalada (Mai)	78,10%	78,00%
10:15	USD	Produção Industrial (Mensal) (Mai)	0,30%	0,70%
10:15	USD	Vendas da Indústria (Mensal) (Mai)	0,30%	0,50%
11:00	USD	Expectativas de Inflação a 5 anos Michigan (Jun)		2,50%
11:00	USD	Confiança do Consumidor Michigan - Leitura Final (Jun)		89,1
11:00	USD	Índice Michigan de Percepção do Consumidor (Jun)	98,8	98
11:00	USD	Índice de Condições Atuais Michigan (Jun)	115,7	111,8
11:00	USD	Expectativas de Inflação Michigan (Jun)		2,80%
14:00	USD	Contagem de Sondas Baker Hughes		
17:00	USD	Compras Líquidas Estrangeiras de T-bonds (Abr)		-4,90B
17:00	USD	Fluxo Líquido de Capital (Abr)		-38,50B
17:00	USD	Transações Líquidas de Longo Prazo (Abr)		61,8B
17:00	USD	Transações Líquidas de Longo Prazo incl. Swaps (Abr)		48,40B

DISCLAIMER

Este relatório foi desenvolvido pelo Analista da Terra Investimentos. Trata-se de material de uso exclusivo da companhia e de seus clientes, não podendo ser publicado ou redistribuído sem prévia autorização escrita.

O presente relatório não deve ser considerado de forma isolada. Neste sentido, não só outras informações financeiras, mas também condições macroeconômicas devem ser consideradas pelo investidor. Ainda que baseadas em perspectivas e estudos extensos da nossa equipe de análise, os preços, opiniões e projeções do presente relatório podem ser alteradas. Não obstante, a Terra Investimentos não assume nenhuma responsabilidade em comunicar quaisquer destas alterações para as partes interessadas.

A Terra Investimentos não deve, de maneira nenhuma, ser responsabilizada por ganhos ou perdas financeiras de clientes decorrentes de decisões tomadas com base neste relatório.

DECLARAÇÕES DO(S) ANALISTA(S)

Sem prejuízo do disclaimer acima e em conformidade com as disposições do Artigo 17 da Instrução CVM nº 483, de 6 de julho de 2010, o(s) analista(s) de investimentos responsável(is) pela elaboração deste relatório declara(m) ainda que:

(I) É (são) certificado (s) e credenciados pela APIMEC;

(II) As análises e recomendações refletem única e exclusivamente suas opiniões pessoais, às quais foram realizadas de forma independente e autônoma, inclusive em relação à Terra Investimentos;

(III) Assim como seu(s) cônjuge(s) ou companheiro(s), pode(m) ser titular(es), diretamente ou indiretamente, de ações e/ou outros valores mobiliários de emissão da companhia objeto da análise deste Relatório, mantendo no entanto sua imparcialidade na elaboração de documentos;

(IV) Assim como seu(s) cônjuge(s) ou companheiro(s), pode(m) estar direta ou indiretamente, envolvido(s) na aquisição, alienação ou intermediação dos valores mobiliários objeto deste Relatório, mantendo no entanto sua imparcialidade na elaboração de documentos;

(V) Sua(s) remuneração(ões) é(são) fixa(s) e não está(ão), diretamente ou indiretamente, relacionada(s) à recomendação específica ou atrelada à precificação de quaisquer dos valores mobiliários de emissão da companhia objeto de análise neste Relatório.

RÉGIS CHINCHILA

CNPI EM-426

ANALISTA DE INVESTIMENTOS

+55 11 3165-6042

rchinchila@terrainvestimentos.com.br

